TOMMIKS

07

DİABLİTO

1 Apaçi Diablito, 2 Ateş Gecesi, 3 Diablito'ya Tuzak
4 Coyoteros Saldırısı, 5 Gözdağı, 6 Tom Hapiste
7 Ölüm Kanyonu, 8 Kaçaklar, 9 Ölüm Kuyusu
10 Güleç Jack, 11 Haksız Suçlama, 12 Masum
13 Firar, 14 Tom ve Benzeri

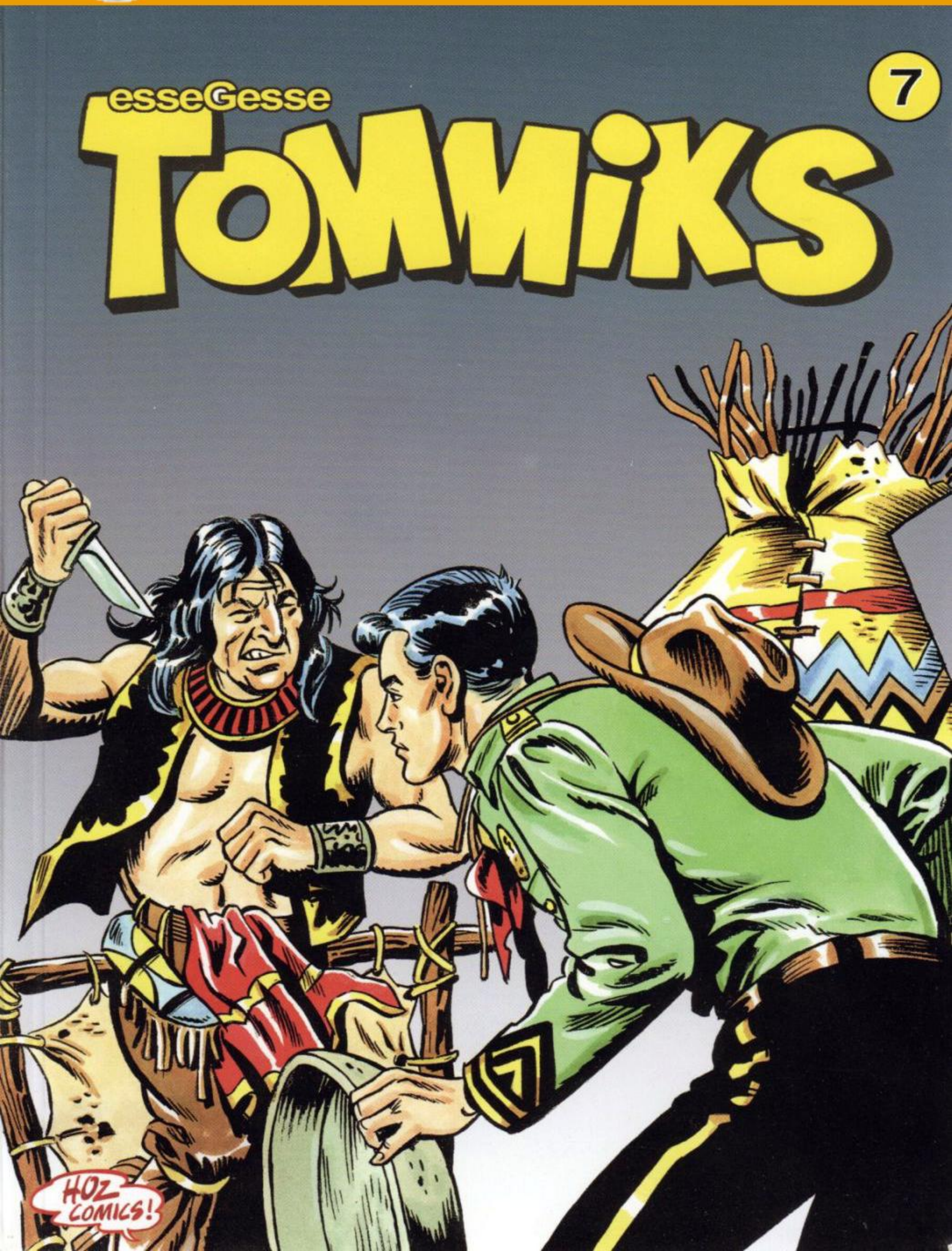

TOMMIKS

Çizgi Roman
Sayı: 7
Ayda Bir Yayınlanır

Orijinal Adı:
Capitan Miki

Yazan ve Çizen:
esseGesse

İmtiyaz Sahibi ve Sorumlu Yazıişleri Müdürü:
Mehmet Haşim ÖZ

Genel Yayın Yönetmeni:
Deniz KARAKAŞ

Satış Müdürü:
Bülent ÇAKIR

Görsel Yönetmen:
Gürkan BAYAR

Kapak Uygulama:
Fatih OKTA

Türkçe Yayın Hakları:
Fatih OKTA © EDIZIONI EPIERRE srl Gianni Bono ile yapılan anlaşmayla yayımlanmaktadır.

HOZ Comics
1 Temmuz 2005

İdari Ofis
HOZ Comics
Hakimiyeti Milliye Cad. Kançal Alışveriş Merkezi. 158/57
Üsküdar / İSTANBUL
Tel / Fax: +90 216 532 46 80
e-mail: info@hozcomics.com
web site: www.hozcomics.com

Ofset hazırlık: HOZ Grup
Film Çıkışı: Ender Grafik
Baskı: Özkaracan Ofset
ISSN: 1302 0420
Yerel Süreli Yayın

Dağıtım:
Merkez Dağıtım San. ve Tic. A.Ş.

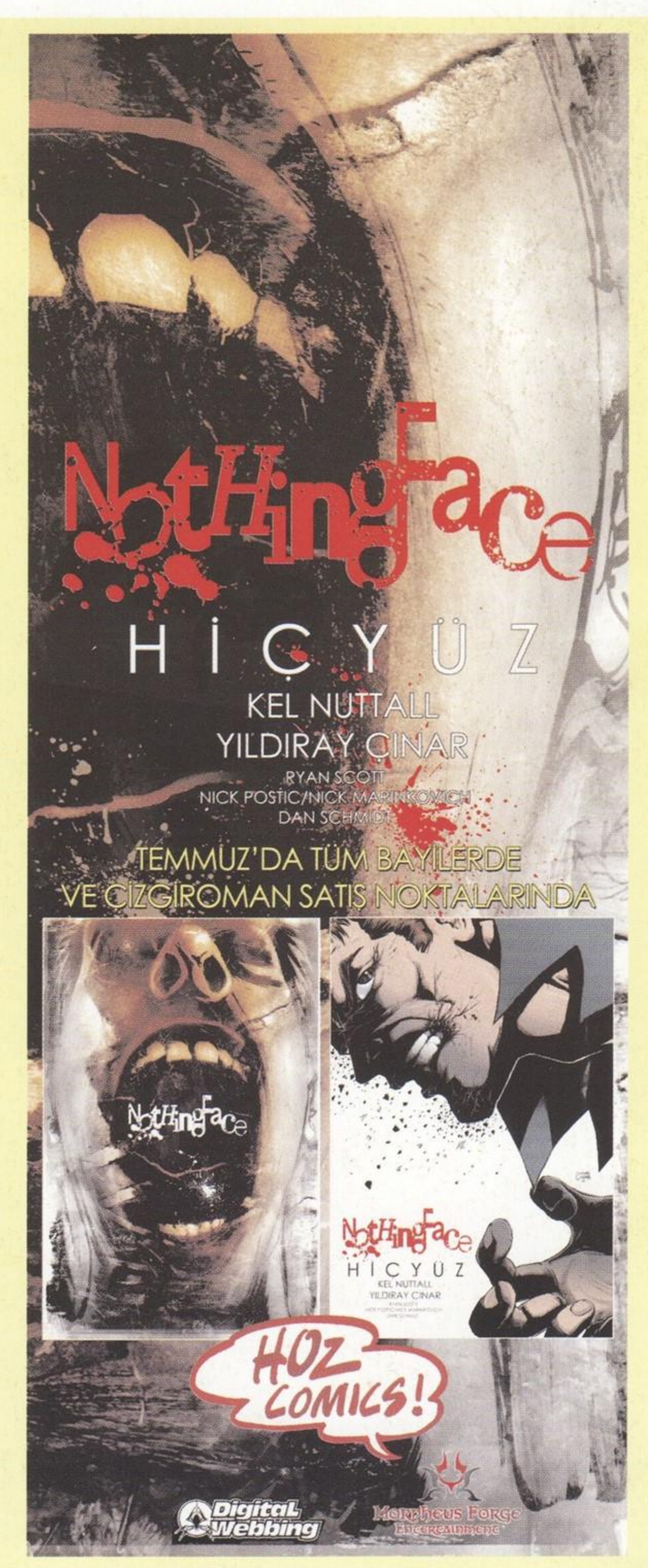

APAÇİ DİABLİTO

TAMAM TAMAM!
OH, SEN BU KUŞU SUSUZLUKTAN ÖLDÜRECEK KADAR TAŞ KALPLİ MİSİN?

AL BAKALIM... HAYDİ, DOYA DOYA İÇ MASUM KANARYAM...
GLU... GLU... GLU...

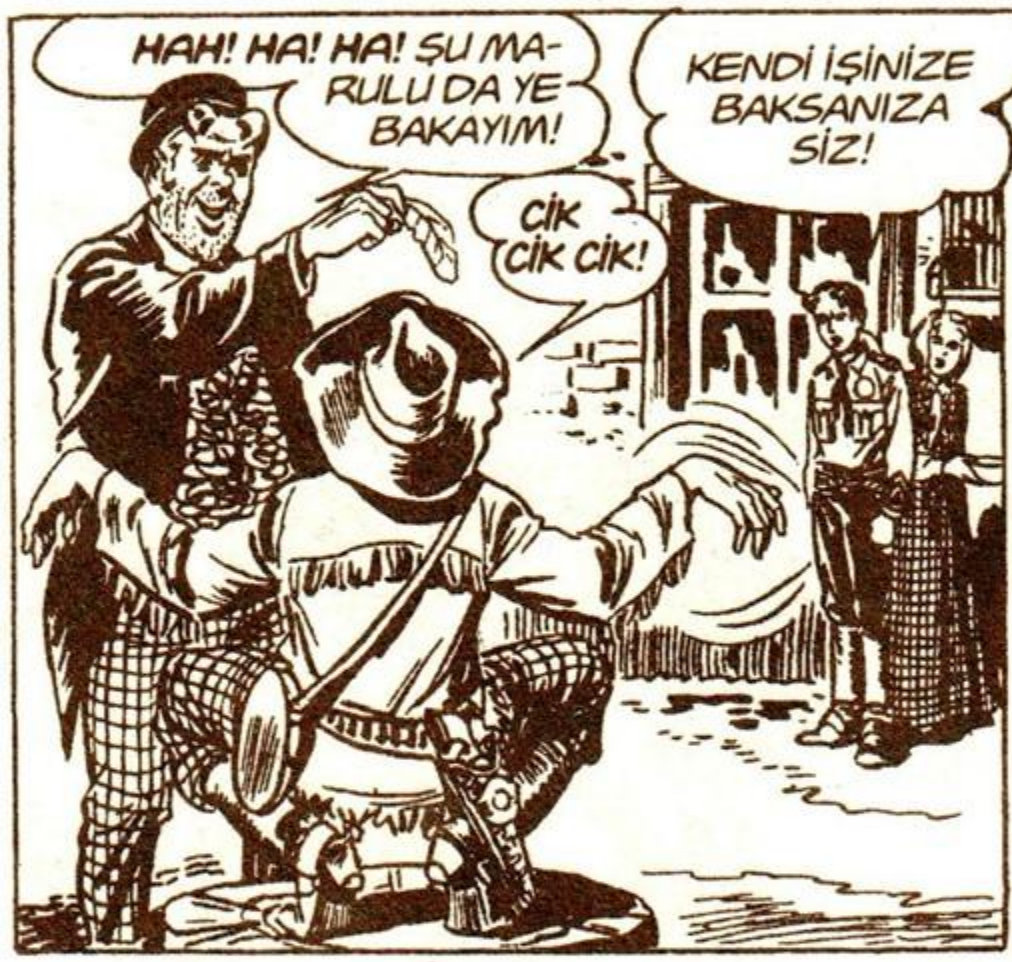
HAH! HA! HA! ŞU MARULU DA YE BAKAYIM!
KENDİ İŞİNİZE BAKSANIZA SİZ!
CİK CİK CİK!

YÜZBAŞIM! ÖNEMLİ BİR GÖREV İÇİN İKİ KİŞİYE İHTİYAÇ VAR!
BİZ HAZIRIZ ÇAVUŞ! BU İŞİN USTASIYIZ!

HARİKA! ONLARI ALABİLİR MİYİM YÜZBAŞI?
ELBETTE, YETER Kİ BURADAN GİTSİNLER!
SEN KANARYALARI BESLEMEYE DEVAM ET! CİK! CİK! CİK!

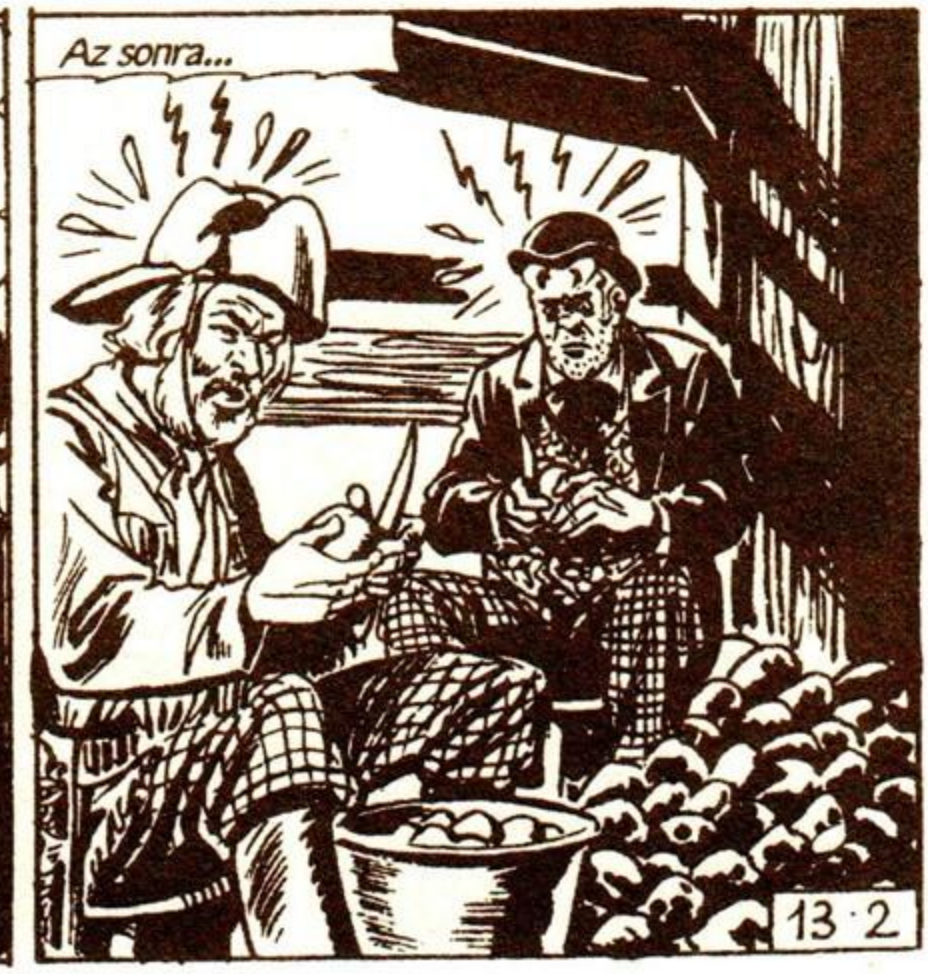
Az sonra...
13·2

HAH! HA! HA! NE KADAR ÖNEMLİ BİR GÖREVMİŞ BU BÖYLE!
İKİ YAŞLIYLA ALAY ETMEYE UTANMIYOR MUSUN?

Ertesi sabah...
ATLA GEZMEĞE İHTİYACIM VARDI! DÜN YEDİĞİM PATATESLER MİDEME OTURDU!

ÖNEMLİ BİR GÖREV DEMİŞTİN! NEDİR TOM?
KIZILDERİLİ TOPRAKLARINA GİDECEĞİZ...

DAHA ÖNCE SÖYLESEYDİN TÜFEĞİMİ DE ALIRDIM!
TÜFEĞE GEREK YOK! SAVAŞA GİTMİYORUZ!

YELLOW NEHRİ KIYISINA GİDİP KANARYALARA OT TOPLAYACAĞIZ!

SUZİ RİCA ETTİ, BEN DE KIRAMADIM...
HA! HA! HA!

HEY! BİR ARABA İŞARET VERİYOR! BAK!
BİZİ ÇAĞIRIYORLAR! GİDELİM KONYAKÇI!
13·3

NE OLDU?
NEVADA RANCERİ MİSİNİZ?

EVET, BEN YÜZBAŞI TOM!
SİZİ TANRI GÖNDERDİ! KIZILDERİLİLER ATLARIMIZI ÇALDI YÜZBAŞI!

HANGİ KABİLEDEN OLDUKLARINI ANLADINIZ MI?
BİZ BOSTON'DAN GELİYORUZ! İLK KEZ KIZILDERİLİ GÖRDÜK! O YÜZDEN ANLAYAMADIK!

BURAYA EV YAPACAKTIK AMA HERŞEYİMİZİ KAYBETTİK! NEDEN ONLARA ATEŞ ETMEME İZİN VERMEDİN JENNY?
SENİ YA DA BEBEĞİMİZİ ÖLDÜREBİLİRLERDİ!

ŞU TABANCALARI ALIP BURADA BEKLEYİN! EŞYALARINIZI GERİ GETİRECEĞİZ!
AMA SİZ SİLAHSIZ MI...

MERAK ETMEYİN! AKŞAM OLMADAN EŞYALARINIZLA DÖNECEĞİM!
HAYDİ KONYAKÇI!
13·4

O DAHA BİR ÇOCUK PETER... KEŞKE SİLAHLARINI ALMASAYDIK!
O ÇOCUK YÜZBAŞI TOMMİKS!

ONLARA KİM SALDIRMIŞ OLABİLİR? BU BÖLGEDE SADECE PARLAK OK KABİLESİ YAŞIYOR!
O DA BİZİM DOSTUMUZDUR! ADAMLARININ AT ÇALMASINA İZİN VERMEZ!

Bir saat sonra...
İŞTE KAMPA GELDİK! SALDIRGANLAR PARLAK OK'UN ADAMLARIYSA ÖĞRENİRİZ...

SELAM BÜYÜK REİS PARLAK OK!
MANİTU GENÇ BEYAZ DOSTUMU KORUSUN! GELİN, ÇADIRIM SİZİNDİR!

TOMMİKS ÜZGÜN GÖRÜNÜYOR! KALBİNDE BİR KEDER Mİ VAR?
EVET ÇÜNKÜ BAZI SAVAŞÇILARIN BEYAZLARDAN AT ÇALDI BEYAZ OK!
13·5

SAVAŞÇILARIMDAN HANGİSİ EMİRLERİME KARŞI GELDİ?
BİLMİYORUM! BURAYA YERLEŞMEK İÇİN GELEN FAKİR BİR AİLEDEN...

Çadıra giren kızılderili konuşmayı böler...
BÜYÜK REİS! UZUN EL İKİ YÜKLÜ ATLA GELİYOR!
BAHSE GİRERİM BUNLAR O ZAVALLILARIN ATLARIDIR!

BÜYÜK RUH SENİNLE OLSUN REİS! BAK NE BULDUM!
O ATLARI NEREDEN ALDIN UZUN EL?

BULDUM DEDİM YA! TERKEDİLMİŞLERDİ! YANLARINDA KİMSE YOKTU!
DİLİN YILANINKİ KADAR ÇATALLI, UZUN EL! BU ATLARI ÇALDIN SEN!

BU SÖZLERİ SANA ÖDETECEĞİM BEYAZ ADAM!

Kızılderili daha silahını çekmeden...
ULU MANİTU!
GÖRMÜYOR MUSUN, TOM SİLAHSIZ!
13·6

YİNE DE YÜZBAŞI TOM ÖLECEK!

ÇOK İNATÇISIN! BU KADARI FAZLA!
SANA DURMANI EMREDİYORUM!
BANA BIRAKIN! ONUN İYİ BİR DERSE İHTİYACI VAR!

ON AYDIR KAFA DERİSİ YÜZMEMİŞTİM! SONUNDA İYİ BİR FIRSAT ÇIKTI!
GEVEZELİĞİ BIRAK DA ATLARI ÇALDIĞINI İTİRAF ET!

EVET ÇALDIM VE YİNE ÇALACAĞIM! TÜM BEYAZLAR DA ÖLECEK!
SENİN GİBİ!

ÇOK HEYECANLISIN DOSTUM!

BİRAZ SAKİN OLMAYI ÖĞRENMELİSİN!
AH!
13·7

BENİ KABİLENİN ÖNÜNDE AŞAĞILADIN! PİS BEYAZ!

Uzun El, Tom'un üzerine atlar ve nehire düşerler...

Ancak düşerken Tom altta kalır...

YÜZBAŞI TOM'U YENİNCE ÇOK ÜNLÜ OLACAĞIM!

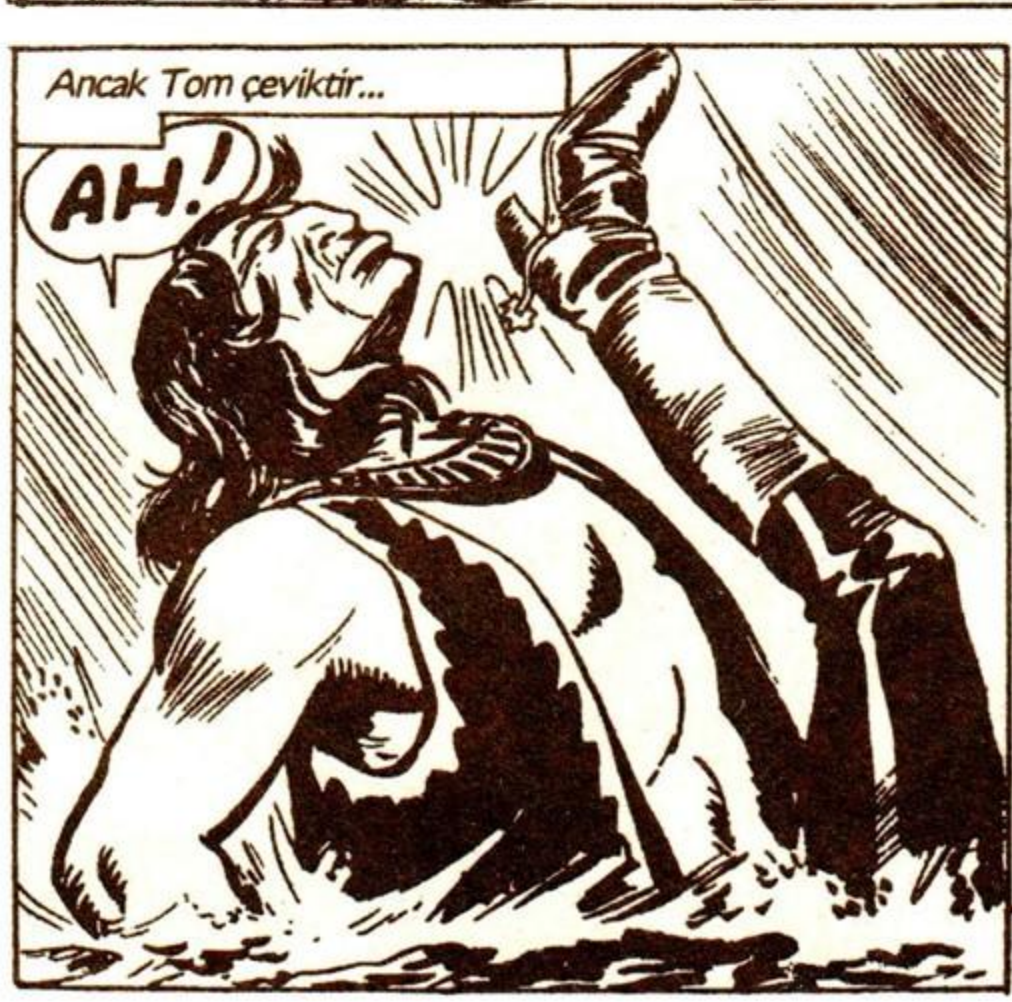
Ancak Tom çeviktir...
AH!

HEMEN ÜMİTLENME!
DUA ETMEYE BAŞLA! SONUN GELDİ!
13·8

ÖLÜMDEN BAŞKA SÖZ BİLMEZ MİSİN SEN?

BU İŞ ÇOK UZADI ARTIK!
AH.!

DERSİNİ ALDIĞINI UMARIM! BENİ EPEY YORDUN!

BÜYÜK REİS! UZUN EL'İ ALABİLİRSİN!
BEYAZ KARDEŞİM BÜYÜK SAVAŞÇI!

UZUN EL ARTIK ARAMIZDA KALAMAZ! O, BUNDAN BÖYLE UTANCIYLA ÇAYIRLARDA TEK BAŞINA GEZECEK! PARLAK OK KONUŞTU!

GİDECEĞİM AMA YAKINDA YİNE GÖRÜŞÜRÜZ! TÜM BEYAZLAR ADIMI DUYUNCA KORKACAK!

PARLAK OK'UN KABİLESİNDEKİ UZUN EL ÖLDÜ! BEN ARTIK "DİABLİTO"YUM! BEYAZLARIN ŞEYTAN GİBİ KORKTUĞU VATANSIZ, ACIMASIZ APAÇİ!
13·9

Çalınan malları atlarla birlikte sahiplerine iade eden Tom ve Konyakçı, Kulver Kalesi'ne döner...

"WELLS FARGO ŞİRKETİNİN POSTA ARABASINI SOYDULAR! BİR GÖRÜNÜP BİR YOK OLUYORLAR..."

SİZE HABER VERMEYE GELİRKEN BİRDEN KARŞIMDA BELİRDİLER! KURTULMAM BİR MUCİZE...
TOM VE KONYAKÇIYA İŞ DÜŞÜYOR!

Az sonra...
İŞTE DURUM BÖYLE! ÜSTELİK BİLİNEN HİÇ BİR KABİLEYE DE AİT DEĞİLLER! ŞEYTAN GİBİLERMİŞ!
ŞEYTAN MI?

BU SANA BİR ŞEY HATIRLATTI MI TOM?
HAKLISIN KONYAKÇI... GALİBA ONU TANIYORUZ...

BAHSE GİRERİM PARLAK OK'UN KABİLESİNDEN KOVDUĞU UZUN EL'DİR!
ADINI DİABLİTO YANİ ŞEYTAN OLARAK DEĞİŞTİRİP BEYAZLARI ÖLDÜRECEĞİNİ SÖYLEMİŞTİ!

ŞEYTAN YA DA DEĞİL! ONLARIN İNİNİ BULMALIYIZ! HEMEN YOLA ÇIKIN!
BAŞÜSTÜNE ALBAYIM!
13·11

Az sonra...

BU HİKAYEDE DİABLİTO'NUN PARMAĞI OLDUĞUNA İNANAMIYORUM!

NEDEN? BENDEN ALDIĞI DERSTEN SONRA TÜM BEYAZLARDAN NEFRET EDİYOR OLMALI...

DOĞRU AMA TEK BAŞINA VE SİLAHSIZDI! ÇETE TOPLAMAK O KADAR KOLAY DEĞİL!

ONUN GİBİ, BEYAZLARI BU TOPRAKLARDAN ATMAK İSTEYEN DELİLER ÇOK! ATEŞLİ KONUŞMALARIYLA ONLARI KIŞKIRTMIŞTIR!

ONLARI ZAFER, GURUR VE GÜÇ NUTUKLARIYLA KANDIRMIŞTIR!

O ZAMAN BU KATİLLER YENİDEN SAVAŞ ÇIKARABİLİRLER!

KONYAKÇI! SİLAH SESLERİNİ DUYUYOR MUSUN?

EVET, KUZEYDEN GELİYOR!

ORADA ÖNCÜLERİN BİR KULÜBESİ VAR! GİDELİM!

İki mil kuzeyde...

MANİTU'NUN ÇOCUKLARI! SALDIRIN!

AUAIOOO!

AUAUU!

13·12

ÇABUK TÜFEĞİ DOLDUR JENNY! BU ŞEYTANLAR DOKUZ CANLI!
SADECE YİRMİ MERMİ KALDI PETER!

SİLAHLAR İYİ KONUŞUYOR! DİABLİTO'NUN ADAMLARI OLMALI!
ACELE EDELİM KONYAKÇI!

BEYAZLAR ARTIK ATEŞ ETMİYOR! GİDİP KAFA DERİLERİNİ YÜZELİM!

TANRIM! YARDIM ET!
PİS KATİLLER!

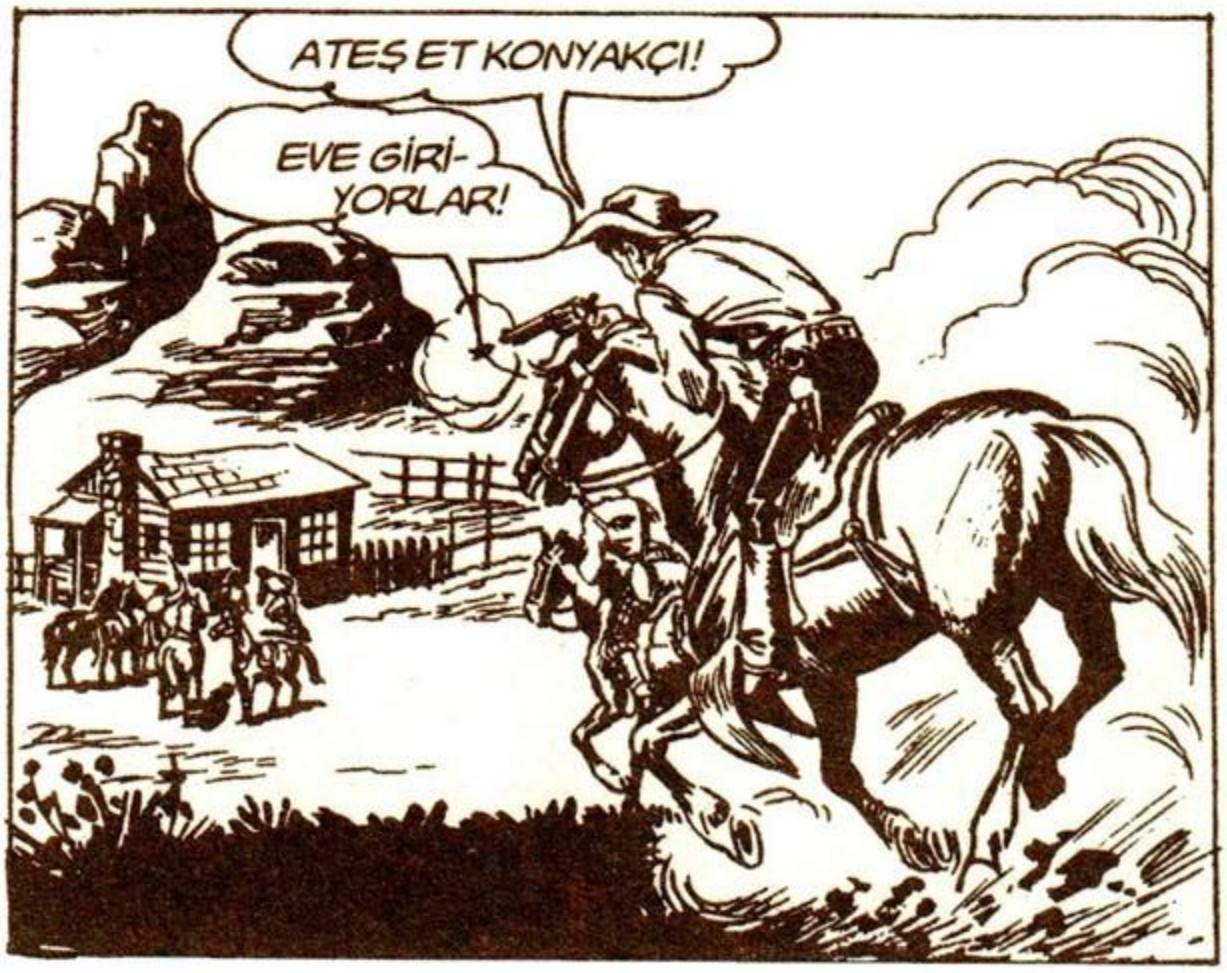
ATEŞ ET KONYAKÇI!
EVE GİRİYORLAR!

BAŞKA BEYAZLAR GELİYOR!
ULU MANİTU! BU YÜZBAŞI TOM VE GÜMÜŞ SAÇLI ARKADAŞI!
13·13

KİMSE YÜZBAŞI İLE SAVAŞAMAZ! GİDELİM!

DURUN KORKAKLAR! SADECE İKİ KİŞİLER! DURUN!

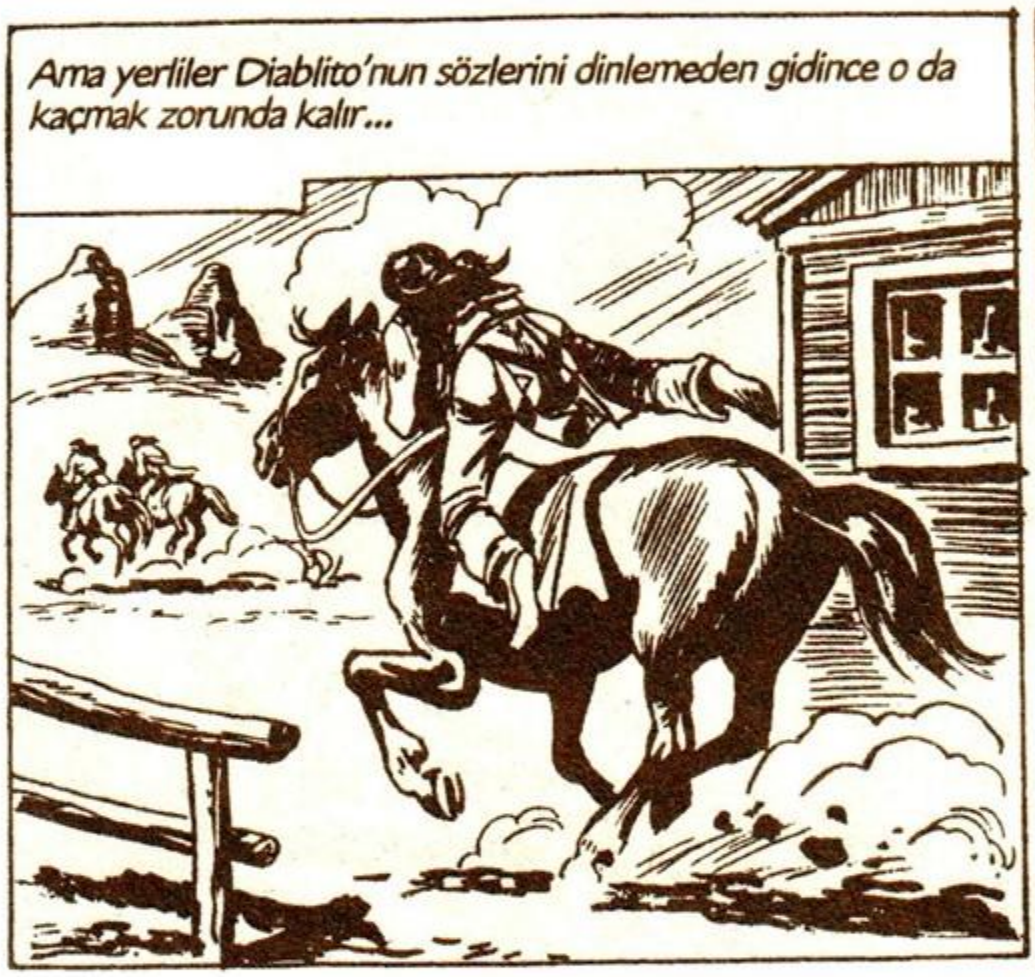
Ama yerliler Diablito'nun sözlerini dinlemeden gidince o da kaçmak zorunda kalır...

DİABLİTO BU! ŞİMDİ O KATİLİN İŞİNİ BİTİRİRİM!
BIRAK GİTSİN! EVDEKİLERİN DURUMUNA BAKALIM!

PETER YARALI MISIN? YA BEBEK BAYAN?
SADECE BİR KAÇ SIYRIK VAR AMA GECİKSEYDİNİZ SONUMUZ GELMİŞTİ...

BU İKİ ADAMA İYİ BAK OĞLUM... İKİNCİ KEZ HAYATIMIZI KURTARDILAR! KONYAKÇI VE YÜZBAŞI TOM... İSİMLERİNİ ASLA UNUTMA!
YÜZBAŞI TOM!
13·14

NASIL OLUR DA BU SEVİMLİ BEBEĞİ ÖLDÜRMEK İSTERLER? DİABLİTO'YU ELİME GEÇİRİNCE GEBERTECEĞİM!

EVİNİZİ BIRAKIP KULVER KALESİ'NE SIĞINMALISINIZ! BİZ ONLARIN İZİNİ SÜRECEĞİZ! DİKKATLİ OLUN!
BOL ŞANS!

ŞU İZLERE BAK KONYAKÇI! ATLARI NALLI! ONLARI BEYAZLARDAN ÇALMIŞ OLMALILAR!

ÇİFTLİKLERİNİ YAKIP ONLARI ÖLDÜRDÜKTEN SONRA TABİ... PETER VE AİLESİNE DE AYNI ŞEYİ YAPMAK İSTEDİLER!
O ALÇAĞI ELİME GEÇİRMEK İÇİN SABIRSIZLANIYORUM!

DİABLİTO BURADA DİĞERLERİYLE BULUŞMUŞ...
SANIRIM ÇETE DAHA DA KALABALIKTIR! DİKKATLİ OLMALIYIZ! YAKINDA OLABİLİRLER..

O sırada Atmaca Tepesi'nde...
SAVAŞÇI GİBİ DEĞİL, KORKAK KADINLAR GİBİ DAVRANDINIZ!
AMA YÜZBAŞI BÜYÜK SAVAŞÇI!
UGH!
SAYIMIZ AZDI!
13·15

EĞER YENİDEN TOPRAKLARIMIZIN EFENDİSİ OLMAK İSTİYORSAK BAŞTA YÜZBAŞI TOM'U VE TÜM BEYAZLARI YOK ETMELİYİZ!

O KÜÇÜK BİR BEYAZ ADAM! BİZSE BÜYÜK SAVAŞÇILARIZ! ONDAN GÜÇLÜYÜZ!
YÜZBAŞI'YA ÖLÜM!
UGH.!

MUTLAKA PEŞİMİZDEN GELMİŞTİR! GELİN, ONA TUZAK KURACAĞIZ MANİTU'NUN EVLATLARI!

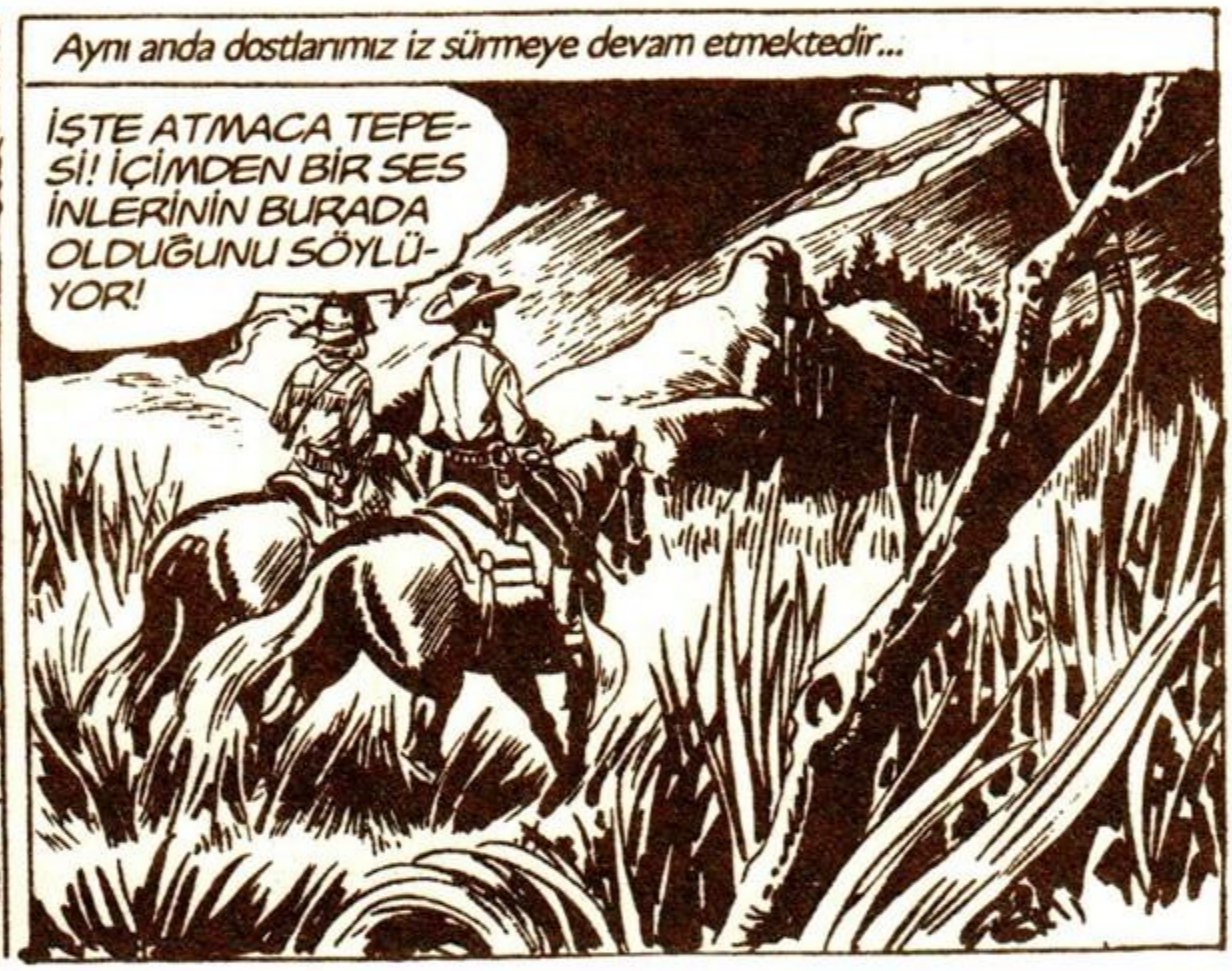
Aynı anda dostlarımız iz sürmeye devam etmektedir...
İŞTE ATMACA TEPESİ! İÇİMDEN BİR SES İNLERİNİN BURADA OLDUĞUNU SÖYLÜYOR!

GECE OLDU KONYAKÇI! BU DAĞLAR TUZAK KURMAYA ÇOK ELVERİŞLİ! GERİ DÖNSEK İYİ OUR!
O ALÇAKLAR BİZE SALDIRMAYA CESARET EDEMEZ! BİZİ GÖRÜNCE KAÇTILAR UNUTTUN MU?

DİABLİTO'YU BİR AN ÖNCE YAKALAMAK İSTİYORUM! DEVAM EDELİM!
PEKALA AMA İÇİM HİÇ RAHAT DEĞİL!
13 16

BIRAKIN İZLESİNLER! KANYONA GİRDİKLERİNDE TÜFEKLERİMİZ GÜRLEYECEK VE GEBERECEKLER!

GÖZÜMÜZÜ DÖRT AÇMALIYIZ! BENCE BAŞIMIZI BELAYA SOKUYORUZ KONYAKÇI!

DİKKAT KONYAKÇI! KAYALARDAN BİR NAMLUNUN PARLADIĞINI GÖRDÜM!

KAHROLASI BEYAZ! BİZİ GÖRDÜ! ATEEŞ!

KAÇALIM YOKSA BURADA ÖLECEĞİZ!
SANKİ KURŞUN YAĞIYOR!
ZIP
ZIP
ZIP
ZIP

ATLARA! ELİMİZDEN KURTULAMAZLAR!
13·17

ATEŞ GECESİ

HAKLIYMIŞSIN TOM! İNADIM YÜZÜNDEN BAŞIMIZ BELAYA GİRDİ!
OLAN OLDU ARTIK! LANET! PEŞİMİZDEN GELİYORLAR!

AUAIOOO!

ÇOK KALABALIKLAR VE ARAYI KAPATIYORLAR!
BİZİM ATLARIMIZ YORGUN! ONLARINKİ İSE DİNLENMİŞ...

TOM! BUNA BEN SEBEP OLDUM! SEN İLERLE, BEN ONLARI DURDURMAYA ÇALIŞACAĞIM!

HAYIR! YA BİRLİKTE KURTULURUZ YA DA...
AMA BEN İHTİYARIN TEKİYİM! SEN ÇOK GENÇSİN! HAYDİ GİT!

RÜZGAR ÇIKIYOR! BİR FİKRİM VAR! ATTAN İN VE İKİ DEMET KURU OT TOPLA! ÇABUK!
NE YAPACAKSIN?

DURDULAR! ARTIK ELİMİZDELER!
13·18

ACELE ET KONYAKÇI! DİABLİTO VE ADAMLARI YAKLAŞIYOR!

NE YAPACAĞIZ BU DEMETLERİ?
TUTUŞTURUP EYERLERE BAĞLAYACAĞIZ!

ŞİMDİ ANLADIM! ARKAMIZDAN SÜRÜKLEYİP TÜM ÇAYIRI YAKACAĞIZ! BİZİ İZLEMEYE DEVAM EDERLERSE KIZARACAKLAR!

SEN BİR DAHİSİN TOM!
RÜZGAR BÖYLE ESERSE AZ SONRA ÇAYIR CEHENNEME DÖNER! UMARIM YAĞMUR YAĞMAZ!

TANRIM BU GECE YAĞMURU BURADAN UZAK TUT! YEMİN EDERİM BİR HAFTA KONYAK İÇMEYECEĞİM!

HAY AKSİ! OTLARI TUTUŞTURUYORLAR!
YİNE DE KAÇAMAYACAKLAR! BİR GEÇİT BULALIM!
13·19

Ancak tüm çayırı alevler sarmıştır ve Diablito takip etmekten vazgeçer...
ŞİMDİLİK ELİMDEN KURTULDUN AMA BİR GÜN SENİ YAKALAYACAĞIM!

BAŞARDIK TOM! BAŞARDIK!
RÜZGAR KESİLMEDİ VE YAĞMUR DA YAĞMADI! BAKALIM BİR HAFTA İÇMEDEN NASIL DURACAKSIN?

Ertesi gün Kulver Kalesi'nde...
HEY, KONYAKÇI'YI GÖRDÜNÜZ MÜ? HASTA MI YOKSA?
HAH! HA! NE HASTASI? SADECE BİR HAFTA İÇEMEYECEĞİ İÇİN ÜZGÜN!

NE? BİR HAFTA KONYAKSIZ MI KALACAK? DENLEYİN, BİR FİKRİM VAR...

Kalenin ıssız bir köşesinde...
BEN ÇOK TALİHSİZ BİR ADAMIM... HERŞEY BENİ BULUR ZATEN! O BARDAN UZAK DURMALIYIM...

OH, SONUNDA SENİ BULDUM! GÜNLERDİR BİRLİKTE KAFA ÇEKELİM DİYE BEKLİYORUM!
GİT BURADAN! RAHAT BIRAK BENİ!

NEYİN VAR KONYAKÇI? İÇMEK İSTEMİYOR MUSUN? ŞUNU BİR KOKLASANA! HMM... MİS GİBİ...
GGRRR!
13·20

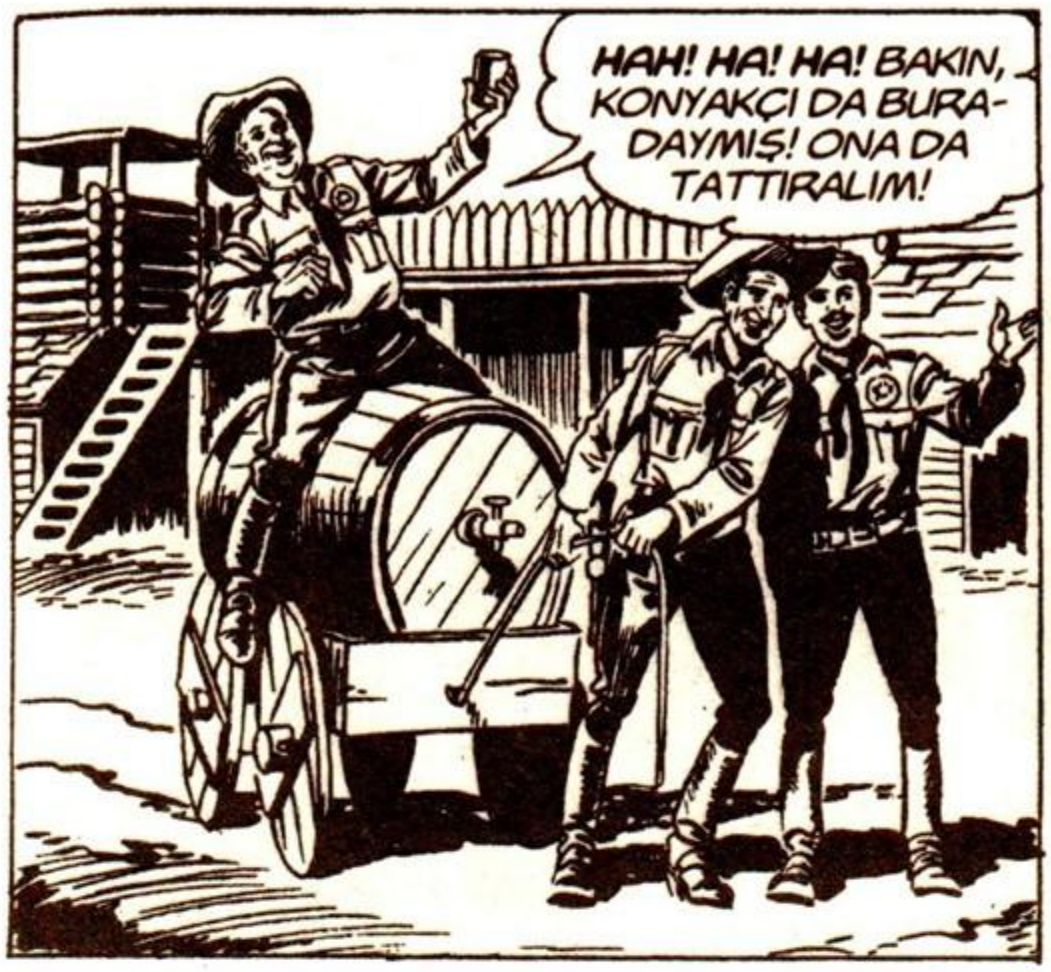
HAH! HA! HA! BAKIN, KONYAKÇI DA BURADAYMIŞ! ONA DA TATTIRALIM!

BİR FIÇI JAMAİKA KONYAĞINI BİZE HEDİYE ETTİLER KONYAKÇI! GEL DE BİR TADINA BAK!
GİDİN YOKSA FENA OLUR!

İki gün sonra...
İŞTE KULVER KALESİ KURT DİŞİ! DEDİKLERİMİ İYİCE ANLADIN MI?
DİABLİTO MERAK ETMESİN! KURT DİŞİ NE YAPTIĞINI BİLİYOR!

ÖYLEYSE GİT! NE PAHASINA OLURSA OLSUN YÜZBAŞIYI ÖLDÜRECEKSİN!
KURT DİŞİ ONU ÖLDÜRECEK!

BU KEZ İNTİKAMIMDAN KAÇAMAYACAKSIN TOMMİKS!

İŞTE PAÇAVRALARINI SATMAYA GELEN BİTLİ YERLİLERDEN BİRİ DAHA...
BEYAZ ADAM KUNDUZ DERİSİ ALMAK İSTER Mİ?
BİZİ RAHAT BIRAK, NÖBETTEYİZ!
13·21

İKİ GÜNDÜR DİABLİTO'DAN SES SEDA YOK! BU BENİ ENDİŞELENDİRİYOR!
BİZ DE ONA BİR SÜRPRİZ HAZIRLIYORUZ! SALDIRMAK İÇİN KUMANDANLIKTAN EMİR BEKLİYORUM!

İŞTE YÜZBAŞI... KURT DİŞİ ONU ÖLDÜRECEK!

ÜSTLERİME DİABLİTO HAKKINDA GÖNDERDİĞİM RAPORUN METNİ BU... HAY AKSİ! DÜŞTÜ!
BEN ALIRIM ALBAY!
TİTRE BEYAZ KÖPEK! SONUN GELDİ!

GEBER YÜZBAŞI TOMMİKS!
13·22

Ama tam o sırada Tom yere eğilmiştir...
AH!
TANRIM! ALBAY BROWN!

KIZILDERİLİYİ DURDURUN! DUR-DURUN ŞUNU!

BEN ONUN İCABINA BAKARIM!
BIRAK GEÇEYİM SOLUK YÜZLÜ!

HAY ŞEYTAN!

DUR! YOKSA VURURUM!

ATEŞ ETMEYİN! ONU CANLI YAKALAYIN!

Umutsuzluk yerlinin gücünü arttırır...
KAHRET-SİN!

Ve ranceri yenmeyi başarır...
13 23

ATEŞ ETMEZSEM BENİ ÖLDÜRECEK!
AH!

Az sonra...
AMELİYAT GEREKLİ... BIÇAĞIN UCU KIRILMIŞ! KALBE ÇOK YAKIN!
BABA..

BURADA AMELİYAT ETMEK İMKANSIZ! HASTANEYE GÖTÜRMELİYİZ! BİR ARABA HAZIRLAT TOM!

YAVAŞ... YAVAŞ OLUN LÜTFEN...
ZAVALLI BABACIĞIM... TANRIM! NE OLUR YAŞASIN!

KAHROLASI YERLİ! ONUN YÜZÜNDEN BİR ŞİŞE KONYAĞIM DA GİTTİ!
SÜRÜCÜ! ARABAYI SARSMA SAKIN!

UMARIM AMELİYAT BAŞARILI OLUR! KIZILDERİLİ SAĞ KALSAYDI ÇEKECEĞİ VARDI!
AMA ÖLDÜ... VE BU İŞİ NİYE YAPTIĞINI DA ÖĞRENEMEDİK!
13·24

BENCE DİABLİTO ONU BURAYA SENİ ÖLDÜRMESİ İÇİN GÖNDERMİŞTİR! KADER ALBAYIN YARALANMASINI İSTEDİ!

Aynı gece...
BAYLAR! ALBAY DÖNENE DEK KALENİN KOMUTASININ YÜZBAŞI TOMMİKS'E VERİLMESİNİ ÖNERİYORUM! KATILIYOR MUSUNUZ?
EVET!
TAMAM!
ONAYLIYORUM!

AMA BEN EN GENCİNİZİM! HEPİNİZ DAHA TECRÜBELİSİNİZ! BENSE...

EN UYGUN KİŞİ SİZSİNİZ YÜZBAŞI! CESARETİNİZ VE KAZANDIĞINIZ ZAFERLERLE TÜM BATIDA TANINIYORSUNUZ!
YAŞASIN YÜZBAŞI TOM!
YAŞASIN!

TEŞEKKÜRLER! O HALDE YARIN HAREKETE GEÇİP DİABLİTO'NUN İŞİNİ BİTİRECEĞİZ! BİR PLAN HAZIRLADIM BİLE...

Ertesi gün...
BOL ŞANS YÜZBAŞI...
DİABLİTO'YA DERSİNİ VERİN!
MERAK ETMEYİN, İŞLER YOLUNDA GİDECEK!
DEEEH!
13·25

HAH! HA! BU FİKİR NEREDEN AKLINA GELDİ? DİABLİTO ENAYİ GİBİ BU NUMARAYI YUTACAK!
UMARIM AMA ÇOK DİKKATLİ OLMALIYIZ!

BU KEZ MUTLAKA HAKETTİĞİ DERSİ ALACAK!

İki saat sonra...
UGH! SOLUK YÜZLÜLER...

BU HABER DİABLİTO'YU ÇOK SEVİNDİRECEK!

BİZİ GÖRDÜLER! İŞARET VERİYORLAR!
HAH! HA! AMA AZ SONRA TUZAĞA DÜŞECEKLER!

Diablito işaretleri görür...
BİR ARABA! İKİ SOLUK YÜZLÜ! YÜZBAŞI TOMMİKS VE ARKADAŞI!
13·26

YÜZBAŞI YAŞIYOR! DEMEK KURT DİŞİ İŞİNİ BİTİREMEDİ! AMA BU KEZ KURTULAMAYACAK!

HAYDİ ATLARA!
YÜZBAŞI TOM'A ÖLÜM!
AIAO!

EN UYGUN YER BURASI! KAMPI BURAYA KURALIM!
TÜM KONYAK FIÇILARI ADINA DUR!

ATLARI ÇÖZÜP GÜZEL BİR ATEŞ YAKALIM! ONLARI FARKETMEDİĞİMİZİ SANSINLAR!
HAH! HA! AZ SONRA NE FARKETTİĞİMİZİ GÖRÜRLER!

O sırada...
DİABLİTO RÜZGAR GİBİ SAVAŞÇILARIYLA GELDİ BİLE!

BEYAZ ADAMLAR YARIM MİL İLERİDE KAMP KURDULAR!
BİZİ ONLARA GÖTÜR!
13·27

İŞTE! YALNIZ İKİ KİŞİLER!
ÖRÜMCEK AĞINDAKİ SİNEK GİBİ ELİMİZE DÜŞECEKLER!

Kızılderililer sessisce yaklaşır...

BİR KAÇ SAATTİR BURADAYIZ... ACABA DİABLİTO...
SUS! BİR HIŞIRTI DUYDUM! BIRAK YAKLAŞSINLAR! SERSEMLER BİZİ GAFİL AVLAYACAKLARINI SANIYORLAR!

TAM SIRASI!
SALDIRIN SAVAŞÇILARIM!

İŞTE GELDİLER! İKİ KİŞİ OLDUĞUMUZ İÇİN ETRAFIMIZI SARMADILAR BİLE!
TAM UMDUĞUM GİBİ!
HAYDİ DIŞARI!

GELDİK YÜZBAŞI!
ŞU KIZILDERİLİLERE HAKETTİKLERİ DERSİ VERELİM!
13-28

Rancerlerin beklenmedik bir anda ortaya çıkışı kızılderilileri son derece şaşırtır... Bu yüzden karşı bile koyamazlar...

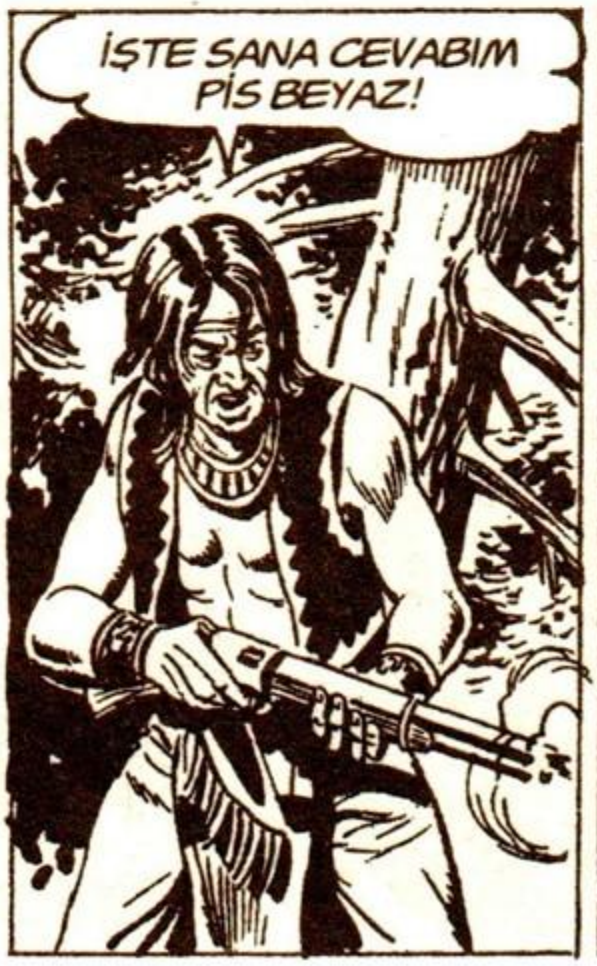

ONU VURMAKTAN BAŞKA ÇAREM YOK! BACAĞINA ATEŞ EDECEĞİM!

AH!

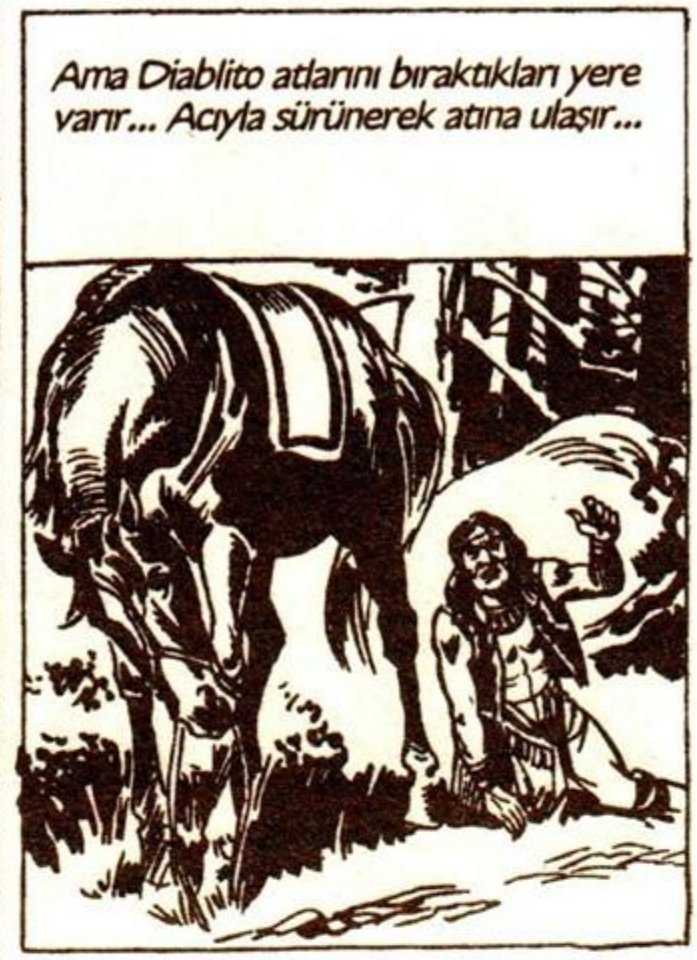
Ama Diablito atlarını bıraktıkları yere varır... Acıyla sürünerek atına ulaşır...

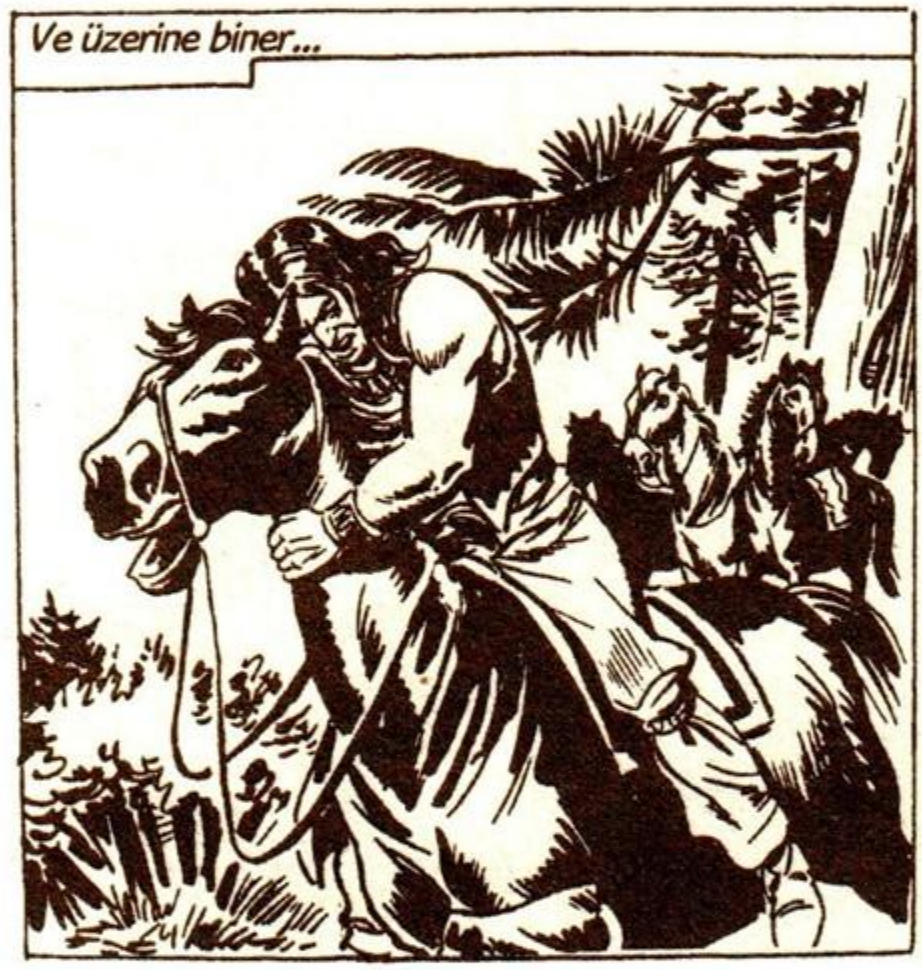
Ve üzerine biner...

AİO! MANİTU ADINA GİDİN! SOLUK BENİZLİ PEŞİMDEN GELMEMELİ!

KAHRETSİN! BACAĞINDAKİ KURŞUN DA ONU DURDURAMADI! ATINI VURMAK ZORUNDAYIM!

Ama Tom daha nişan alamadan...
YETER ARTIK SOLUK BENİZLİ!
HAY...
13·30

Tom ve arkadaşları yakaladıkları yerlilerle Kulver Kalesi'ne döner... Ama onları bir sürpriz beklemektedir...

NEE? ALBAY BROWN DÖNDÜ MÜ? NE ÇABUK İYİLEŞTİ?
HAYIR! BU YENİ ALBAY! ADI DA MC PERSON!

Albayın bürosunda...
SİZİ BEKLİYORDUM, RAPORUNUZU VERİN!
ON AŞİ KIZILDERİLİYİ YAKALADIK! AMA DİABLİTO ELİMİZDEN KAÇTI!

BURAYA BİR GÜN ÖNCE VARSAYDIM BU KOMİK HAREKATI ENGELLERDİM YÜZBAŞI!

BU BÖLGEDE UZUN ZAMANDIR KIZILDERİLİLERE HAKETTİKLERİ GİBİ DAVRANILMIYOR! O YÜZDEN İSYAN EDİYORLAR! ARTIK DURUM DEĞİŞECEK!
NE YAPACAKSINIZ ALBAY?

O BOYALI SURATLILARA ÖYLE BİR DERS VERECEĞİM Kİ, BENİM ADIMI ASLA UNUTAMAYACAKLAR! BİR DAHA KİMSE İSYAN EDEMEYECEK! EN YAKINDAKİ PARLAK OK'UN KABİLESİNDEN BAŞLAYACAĞIZ!
AMA ALBAY, PARLAK OK BİZİM DOSTUMUZDUR!

HİÇ BİR KIZILDERİLİ BEYAZLARIN DOSTU OLAMAZ! AYRICA BURADA EMİRLERİ BEN VERİRİM!
ÇIKIN!
BAŞÜSTÜNE!

BU ADAM DELİ! KIZILDERİLİLERLE ARAMIZDA KORKUNÇ BİR SAVAŞ ÇIKARTACAK!
BUNA MUTLAKA ENGEL OLMALIYIZ KONYAKÇI!
13·32

DİABLİTO'YA TUZAK

SORMA! YAKINDA BAŞIMIZ BELAYA GİRECEK!
SUSUZLUKTAN ÖLÜYORUM. BARDA ANLATIRSIN...

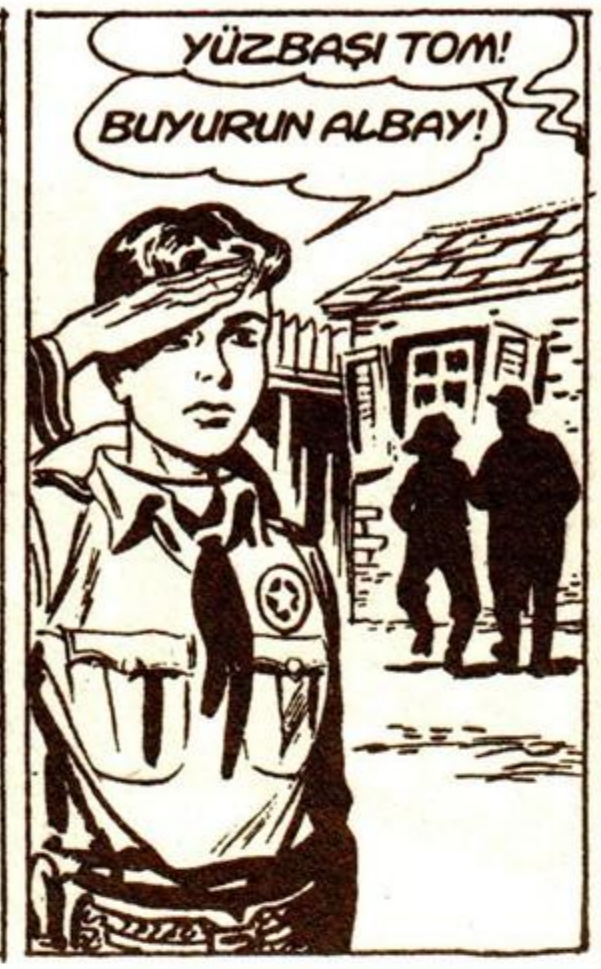
YÜZBAŞI TOM!
BUYURUN ALBAY!

HEMEN ADAMLARI TOPLAYIN! TEFTİŞ YAPMAK İSTİYORUM!
BAŞÜSTÜNE!

Az sonra...
DİK-KKAT!

YÜZBAŞI, BU ADAMLARIN KILIĞINDA BİR GARİPLİK YOK MU?
ŞEY... NE GİBİ ALBAYIM?

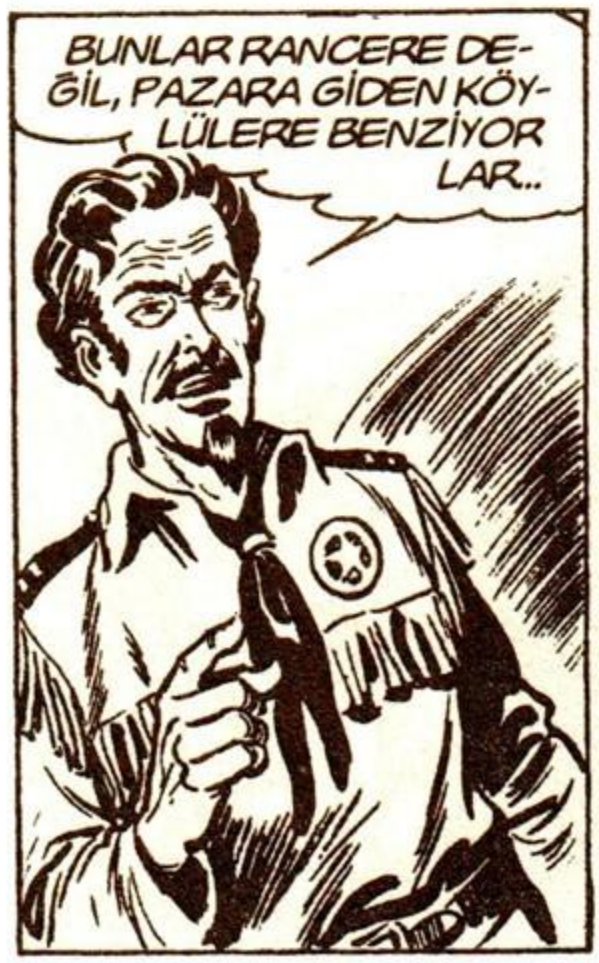
BUNLAR RANCERE DEĞİL, PAZARA GİDEN KÖYLÜLERE BENZİYORLAR..

YÜZBAŞI, DİKKATİNİZİ BU ADAMLARIN ÜNİFORMASINA ÇEKERİM...
BU FULAR GEREKTİĞİ GİBİ TAKILMAMIŞ...

ÇİZMELER PARLAK, ŞAPKALARIN YANLARI KIVRIK OLMALI...
13·34

BAKIN ALBAYIM... SINIR KARAKOLLARINDA HAYAT ÇOK ÇETİNDİR VE...

UMARIM BU KALEDE KOMUTANIN EMİRLERİNE KARŞI ÇIKMAK GİBİ BİR ALIŞKANLIK YOKTUR! ÜNİFORMALARIN DAİMA KURALLARA UYGUN OLMASINI İSTERİM!

ŞİMDİLİK BU KADAR!
DAĞILIN!

TÜM SINIR BOYLARINDA DALGALANIR NEVADA RANCERLERİNİN BAYRAĞI...

BU NE REZALET! KİM BU ADAMLAR?
KONYAKÇI VE DOKTOR ALBAYIM!

HEY, SİZ!
BAK DOKTOR... İŞTE SANA AZ ÖNCE HICK... SÖZÜNÜ ETTİĞİM ALBAY...
BİZİMLE İÇİN ALBAY HICK...

SADECE BİR YUDUMCUK... HICK...
BIRAKIN BENİ! BIRAKIN!
13·35

BU İKİ SARHOŞUN KALEDE NE İŞİ VAR?
BİRİ DOKTORDUR, DİĞERİ DE BU BÖLGELERİN EN İYİ REHBERİDİR! AYRICA İKİSİ DE YAKIN DOSTUM!

DOSTLARINIZ MI? HAYRET! SİVİLLERİN KALEDE KALDIĞI NEREDE GÖRÜLMÜŞ? HEMEN GİDECEKLER! YOKSA ONLARI TUTKLATIRIM!
AMA ALBAY, İMKANSIZ...

SİVİL OLMALARINA RAĞMEN DAİMA RANCERLERLE ÇALIŞTILAR! YÜZLERCE SAVAŞTA YANIMIZDAYDILAR!
EMİRLERİME KARŞI GELMEYİN YÜZBAŞI!

AMA BİZ HEP BİRLİKTE OLDUK, ŞİMDİ AYRILAMAYIZ!
BİR KELİME DAHA EDERSENİZ SİZİ DE TUTUKLATIRIM!

KAHRETSİN! ŞİMDİ NE YAPACAĞIM?

SİZİ SARHOŞLAR! BAŞKA YERDE SIZAMAZ MIYDINIZ? SİZİ KOVDU, DUYDUNUZ MU?
ASLINDA HİÇ DE KÖTÜ OLMADI...
HAKLISIN!
13·36

İLERİDE BÖYLE BİR ALBAYLA KALE ZATEN ÇEKİLMEZ OLACAKTI!
AÇIK HAVADA YAŞAMAK KEMİKLERİME İYİ GELECEK!

AMA AYRILACAĞIZ...
MERAK ETME TOM, UZUN SÜRMEYECEK!
ALBAY BROWN GELENE KADAR KISA BİR TATİL...

BURADAN ÇIKIP DOĞRU YILAN TEPESİ'NE GİDİN VE ORADA BEKLEYİN... BEN YARIN GELİRİM VE NELER YAPACAĞIMIZA KARAR VERİRİZ...
TAMAM TOM, YARIN GÖRÜŞÜRÜZ...

Az sonra...
HAYDİ YOLA KOYULALIM, SİVİLLER ARTIK NEVADA RANCERLERİNİN KALESİNE KABUL EDİLMİYOR..
O SEVİMSİZİN YÜZÜNÜ GÖRMEYECEĞİMİ BİLMEK AYRILIK ACISINI HAFİFLETİYOR!

BUNCA HİZMETTEN SONRA KALEDEN KOVULMALARI OLACAK ŞEY DEĞİL!
HEP O ALBAYIN YÜZÜNDEN...
SAKİN OLUN, SİZİ ANLIYORUM AMA EMİRLERE KARŞI ÇIKAMAYIZ...

O gece...
ALBAY BU GÖREVDE ÇOK YENİ! BÜYÜK HATALAR YAPACAĞA BENZİYOR.. KEŞKE ELİMDEN BİR ŞEY GELSE...

ONA NASİHAT EDEMEM... ALBAY BROWN'A HABER VEREBİLSEYDİM ENGEL OLMANIN BİR YOLUNU BULURDU...

BULDUM! KONYAKÇI VE DOKTOR'U ALBAY BROWN'A GÖNDERECEĞİM! BELKİ KIZILDERİLİLERLE SAVAŞ ÇIKMASINI ENGELLEYEBİLİR!
SABAH OLDU! BİZİMKİLERLE BULUŞMAK İÇİN HAZIRLANMALIYIM!
13·37

O sırada Yılan Tepesi'ndeki dostlarımız pek de ayılmışa benzememektedir...

O sırada Coyoteroslar'ın kampında...

BANA GÜVENİYORSANIZ SAVAŞTA SİZİ YÖNETEBİLİRİM!
UGH! DİABLİTO KARDEŞİMİZİ ULU RUH YÖNETİYOR! KABİLEM EMRİNDE OLACAK!

JUUUHU!
SAVAŞ TAMTAMLARI BAŞLASIN! BUGÜNDEN İTİBAREN COYOTEROSLAR BEYAZLARLA SAVAŞACAK VE BAŞLARINDA DİABLİTO OLACAK!
AAUUH!

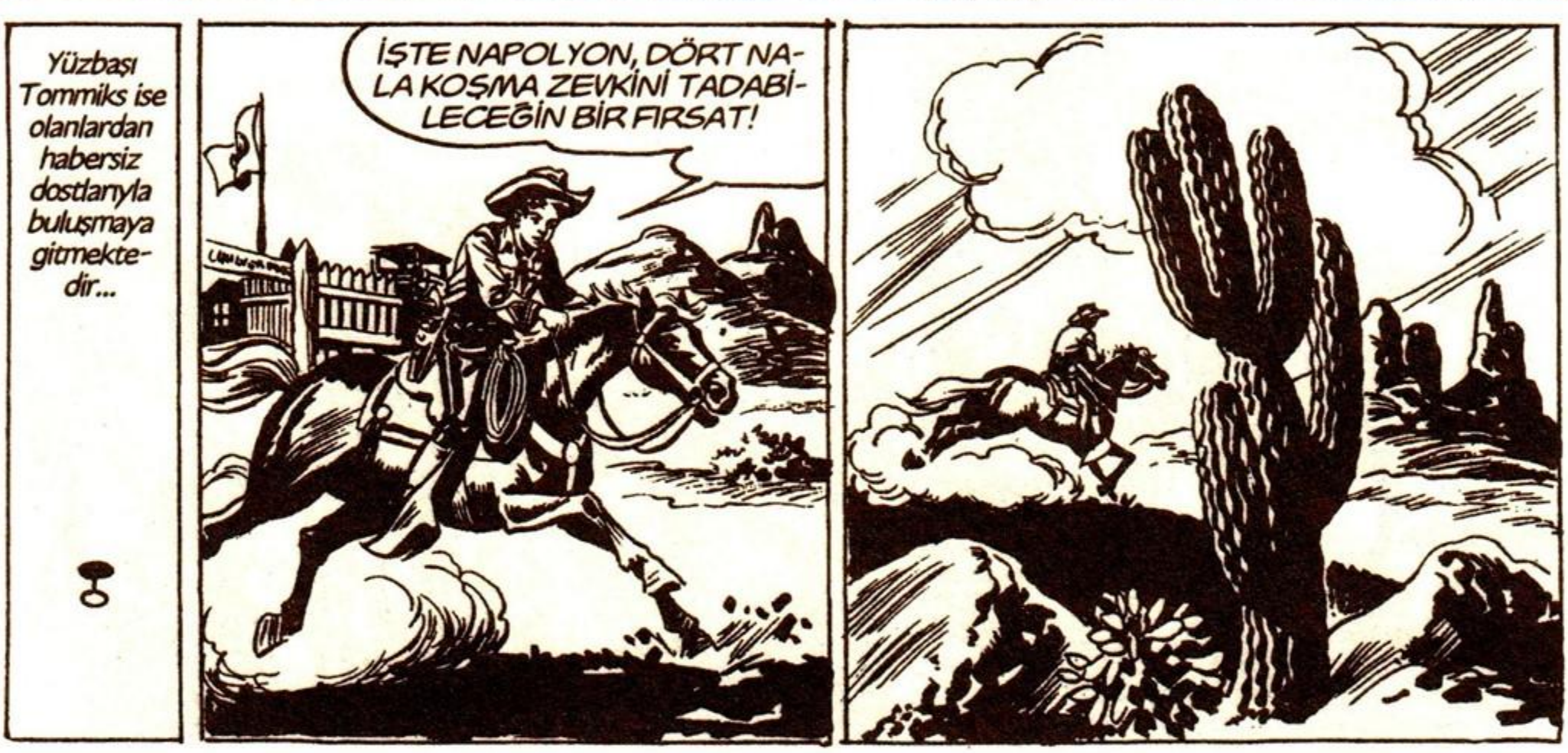
Yüzbaşı Tommiks ise olanlardan habersiz dostlarıyla buluşmaya gitmektedir...
İŞTE NAPOLYON, DÖRT NALA KOŞMA ZEVKİNİ TADABİLECEĞİN BİR FIRSAT!

Bir kaç saat sonra...
BU KADAR YETER! YORULMUŞ OLMALISIN!
HIIIII!
NEYİN VAR? SUSADIN MI? KORKARIM BU YÖREDE SU BULMAK KOLAY DEĞİL...
EVET Mİ DİYORSUN? SENİN İÇ GÜDÜNE GÜVENMEK DAHA DOĞRU NAPOLYON!
13·39

Tom'un dizginlerini bıraktığı Napolyon bir ağaç kümesine doğru gitmeye başlar...

HAKLIYMIŞSIN! TEMİZ VE SERİN BİR SU!

NE GÜZEL BİR YER KEŞFETTİN NAPOLYON! BU SICAKTA BİR BANYO İYİ GİDER DOĞRUSU...

BUNA İHTİYACIM VARDI...

SİLAHLARIMLA SUYA GİREMEM... TABANCALARIM SANA EMANET NAPOLYON!

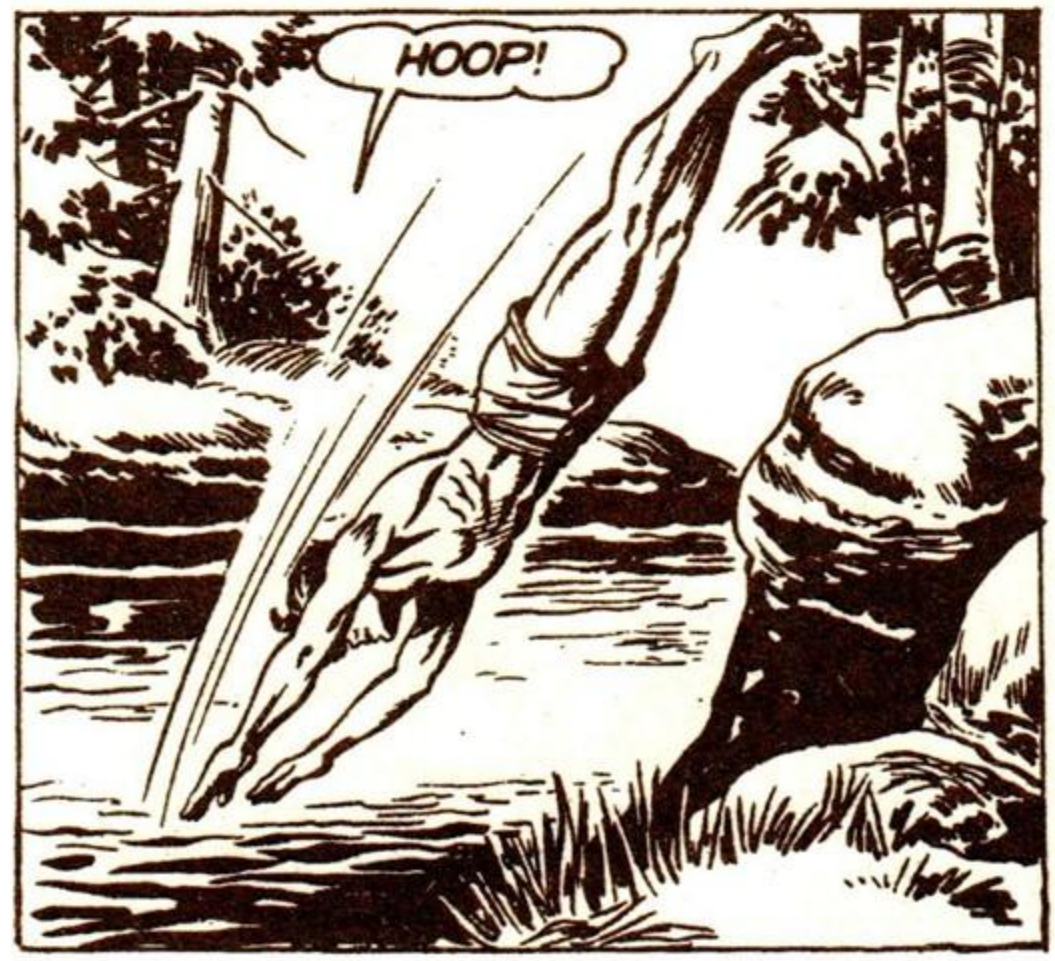
HOOP!

NE GÜZEL... SERİN VE TERTEMİZ...
13·40

ARTIK YOLA DEVAM EDEBİLİRİZ! NE OLDU NAPOLYON?
HIIIIIIIH!

DUR BEYAZ ADAM! BİR ADIM DAHA ATARSAN SENİ VURURUZ!
NE DEMEK OLUYOR BU?

NİYE SAVAŞ BOYALARI SÜRDÜNÜZ? BENDEN NE İSTİYORSUNUZ?
COYOTEROSLAR ARTIK BEYAZLARLA SAVAŞACAK!

BİZİ İZLE! YENİ REİSİMİZ DİABLİTO KADERİNİ ÇİZECEK!
DİABLİTO MU? DEMEK TÜM KABİLEYİ PEŞİNDEN SÜRÜKLEDİ!

KONYAKÇI VE DOKTOR ŞU AN COYOTEROSLAR'IN TOPRAKLARINDA... BUNLARDAN KURTULUP ONLARA HABER VERMELİYİM...

HAREKETE GEÇMENİN TAM SIRASI...

GEL NAPOLYON! YARDIM ET!
HIIII!
13·41

Napolyon sahibinin çağrısına uyar...

AFERİN OĞLUM! SİLAHA İHTİ-YACIM OLDUĞUNU ANLADIN!
AH!

BU SENİ DUR-DURUR!

AH!
ZIP
ZIP

AL BAKALIM!
AHHH!

DEVAM EDE-LİM Mİ YETER Mİ?
ULU MANİTU! BEYAZ ADAM YENİLMEZ BİR SA-VAŞÇI!
KAÇALIM!
13·42

BİRLİKTE ONLARIN HAKKINDAN GELDİK NAPOLYON!
HIIIIII.!

HEMEN GİDİP DOSTLARIMIZA TEHLİKEYİ BİLDİRELİM!

COYOTEROSLAR'IN SAVAŞTA OLDUKLARINI BİLMİYORLAR! HER AN SALDIRIYA UĞRAYABİLİRLER!

KÖTÜ RASTLANTILARDAN KAÇINMALIYIZ NAPOLYON!

DAHA HIZLI! DOSTLARIM BARUT FIÇISININ ÜZERİNDE OTURUYORLAR!
13·43

EĞER YİNE KAFAYI ÇEKMİŞLERSE COYOTEROSLAR'A KOLAYCA YAKALANIRLAR!

Dostlarımız alkolün de etkisiyle Yılan Tepesi'nde hala uyumaktadırlar...
HOR! HORR!
HOR! HORR!

Ormanın bittiği yerde ise bir yerli onlara doğru yaklaşmaktadır...

UUUH- UUUH

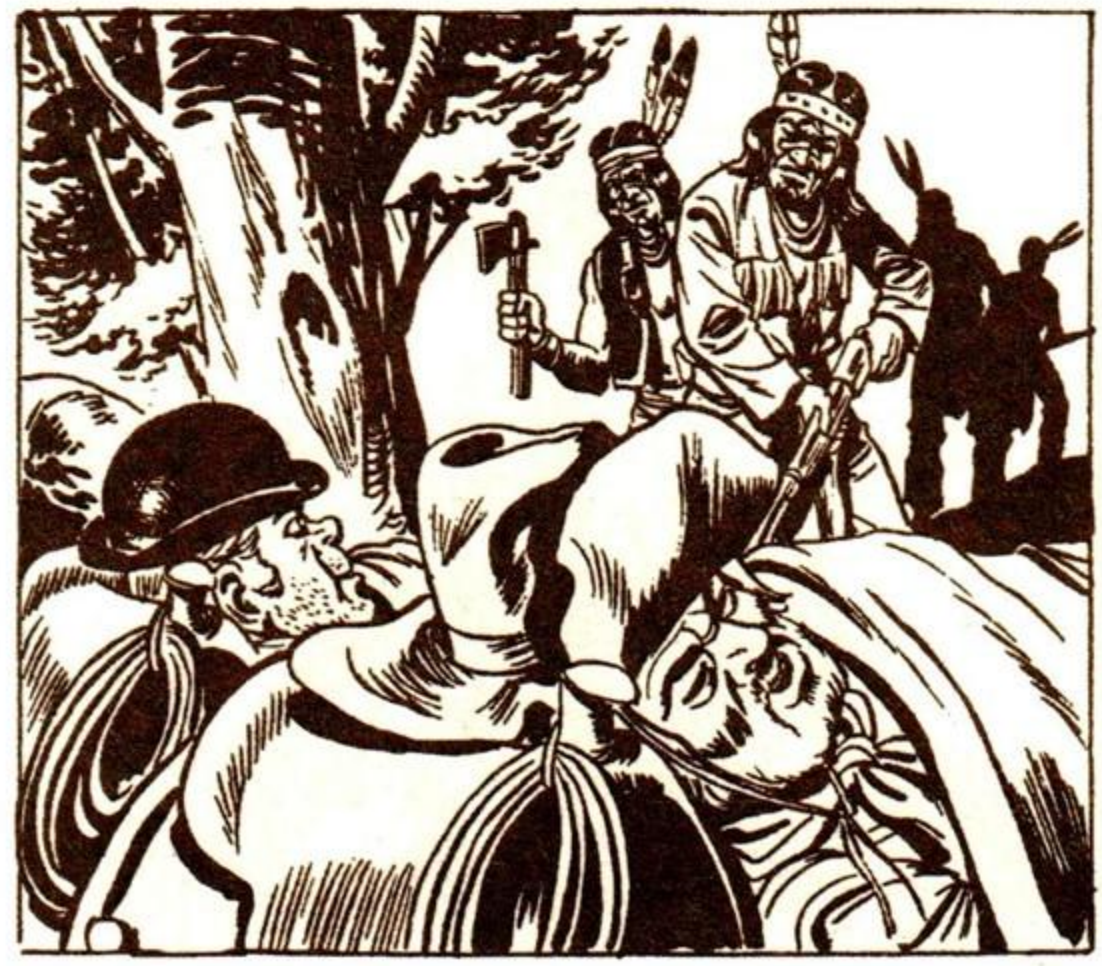

UYAN SOLUK YÜZ!
KİMSİN? RAHAT BIRAK BENİ!
13-44

COYOTEROSLARMIŞ... SELAM KIZILDERİLİLER!
UYAN DOKTOR, ZİYARETÇİLERİMİZ VAR!

KONUKSEVERLİĞİMİZİ GÖSTERİP ONLARA İÇKİ İKRAM ETMELİYİZ!
TABİ, BUYRUN DOSTLARIM!

KORKARIM BİR DAMLA BİLE KALMAMIŞ...
KIZILDERİLİ DOSTLARIMIZA REZİL OLACAĞIZ...

ÜZGÜNÜM BEYLER AMA KONYAĞIMIZ BİTMİŞ...
KUSURA BAKMAYIN...

DÜŞÜN ÖNÜMÜZE!
AMA KONYAK OLMAMASI BİZİM SUÇUMUZ DEĞİL Kİ! GELECEĞİNİZİ BİLSEYDİK..

BİZİ NEREYE GÖTÜRÜYORLAR?
BELKİ DE KAMPLARINDA AKŞAM YEMEĞİ İKRAM EDECEKLERDİR! COYOTEROSLAR'DAN ÇEKİNMEMİZE GEREK YOK!
13·45

BİZİ YEMEĞE DAVET ETTİKLERİNİ SÖYLEMİŞTİM... HEM DE KIZARTMA YAPIYORLAR!
KARNIM DA ACIKMIŞTI!

BİZİMLE ŞAKALAŞIYORLAR! BAKSANA, BAĞLADILAR!
BELKİ DE HALA BİR YERDE KONYAK SAKLADIĞIMIZI DÜŞÜNÜP BİZİ KONUŞTURMAYA ÇALIŞIRLAR!

AÇILIN COYOTEROS SAVAŞÇILARI! DİABLİTO BEYAZLARIN KAFA DERİLERİNİ YÜZECEK!

NE? DİABLİTO MU? BUNLAR CİDDİ!
ŞİMDİ HERŞEY ANLAŞILDI!

O sırada Tom, Konyakçı ve Doktor'un yakalandığı yere varır...

BURADA BULUŞACAKTIK AMA YOKLAR!

AMA BU ŞİŞELER KONAKLADIKLARINI GÖSTERİYOR!
13·46

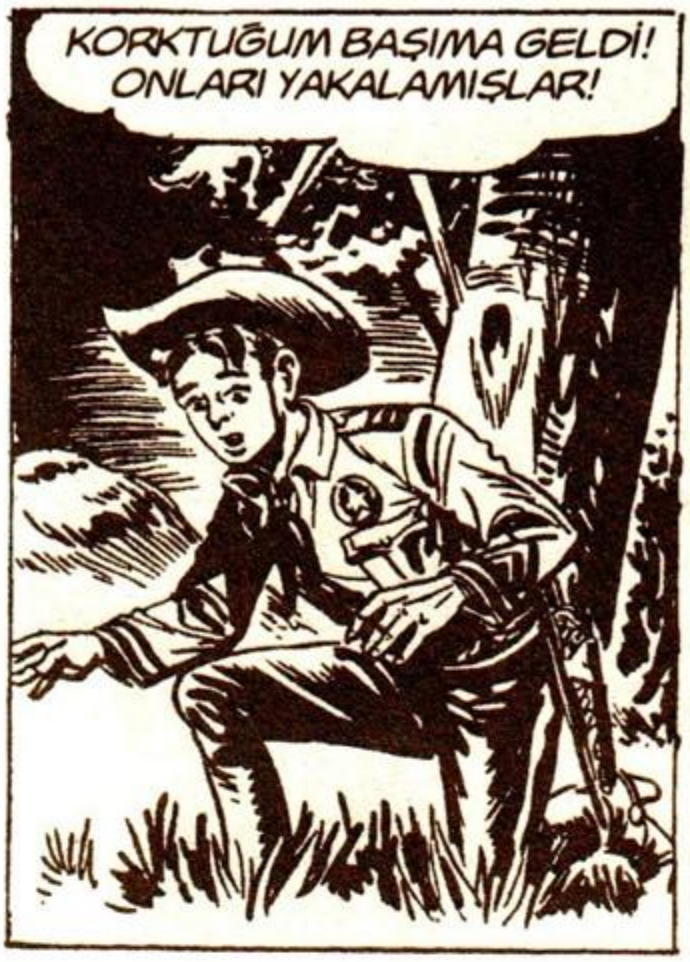
KORKTUĞUM BAŞIMA GELDİ! ONLARI YAKALAMIŞLAR!

DÖVÜŞ İZLERİ YOK! ONCA KONYAKTAN SONRA KARŞI KOYAMAMIŞLARDIR!

İZLER TAZE VE BU YÖNE DOĞRU GİDİYOR... TAKİP EDİP ONLARI BULMALIYIM!

GİDELİM NAPOLYON! DOSTLARIMIZ TEHLİKEDE!

BİR ATEŞ! SEN BURADA KAL VE SAKIN KIMILDAMA!

BURASI BİR COYOTEROS KAMPI...
13·47

Tom süzülerek kampa yaklaşınca herşeyi açıkça görür...

KAYBEDECEK ZAMAN YOK! YA ONLARI KURTARIRIM YA DA ONLARLA BİRLİKTE ÖLÜRÜM!

COYOTEROS SALDIRISI

MADEM İSTEDİN, SANA BİR GÖRÜNEYİM! FAKAT BİR ADIM ATARSAN İŞİN BİTER!
YAŞA TOM!

SOLUK YÜZLÜNÜN SONSUZ CESARETİ VAR!
YİNE DE BİZE UZUN SÜRE DAYANAMAZ!

YAŞAMAK İSTİYORSANIZ ADAMLARINA SAKİN OLMALARINI SÖYLE!
PAHAWASA AIOWA.

ADAMLARINA BİR TAKAS ÖNERİYORUM! ARKADAŞLARIMLA BİRLİKTE GİTMEME İZİN VERECEKSİNİZ!
GÜVENCEDE OLDUĞUMUZA İNANDIĞIM BİR YERDE SENİ BIRAKACAĞIM...

YA ONLARI ALDATIRSAN?
COYOTEROS SAVAŞÇILARI BENİ UZUN ZAMANDAN BERİ TANIR! YALAN SÖYLEMEDİĞİMİ BİLİRLER!

AUTHAIAO, CANASHAKI IOTHAUKA.
TAMAM!
ATLARINIZI ALIP HEMEN GİDİN! BEN SİZE YETİŞİRİM!
13-49

ACELE ET TOM! BU KIZIL SURATLILARA FAZLA GÜVENME!

ŞİMDİ ONLARA SEN DÖNENE KADAR KIMILDAMAMALARINI SÖYLE!
IOTAUHA NASHIGH INJEWA!

HOŞÇAKALIN BEYLER! YARIM SAAT SONRA REİSİNİZE KAVUŞACAKSINIZ!

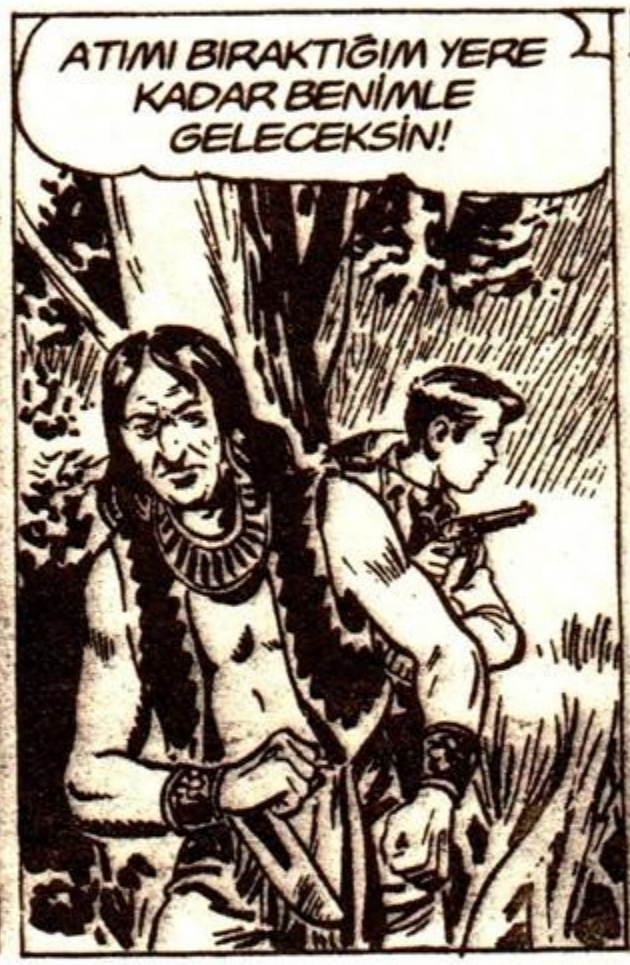
ATIMI BIRAKTIĞIM YERE KADAR BENİMLE GELECEKSİN!

Tom izlenmediğinden emin olduktan sonra ormanda yüz metre kadar ilerler...
FIIIIIII.!
HIIIIH.!

SENİ KELEPÇELEYİP KULVER KALESİ'NE GÖTÜRMEYİ ÇOK İSTERDİM AMA SÖZ VERDİM BİR KERE...
YİNE KARŞILAŞACAĞIZ!

BİLİYORUM. O ZAMAN ŞİMDİKİ GİBİ OLMAYACAK DİABLİTO!
13·50

Az sonra...
İŞTE TOM GELİYOR!
HERŞEY YOLUNDA MI?
EVET YOLUNDA! AMA HEMEN BURADAN UZAKLAŞMALIYIZ!

DURUM GİTTİKÇE KÖTÜLEŞİYOR! NE YAPACAĞIZ TOM?
SÖYLEDİĞİM GİBİ, GİDİP ALBAY BROWN'A OLANLARI ANLATACAKSINIZ...

COYOTEROSLAR'A RASTLAMAMAK İÇİN YOLU UZATIP GÜNEYDEN GİDECEĞİZ!
ALBAYA VE SUZİ'YE DE SEVGİLERİMİ İLETİN!

MERAK ETME TOM!
HOŞÇAKALIN VE DİKKATLİ OLUN!

Daha sonra...
İŞTE KALE! UMARIM ALBAY MC PERSON BENİ GÖRÜNCE KIZMAZ...

NEDEN KALE BU KADAR TENHA? YOKSA HALA UYUYORLAR MI?
HAYIR YÜZBAŞI! KALEDE SADECE DÖRT KİŞİ KALDIK!
13-51

NE DEMEK BU?
İKİ SAAT ÖNCE ALBAY TÜM BİRLİĞİ TOPLAYIP GÖREVE GİTTİ!

HAY ŞEYTAN! BU KADAR RANCERLE NEREYE GİTMİŞ OLABİLİR?
BİLMİYORUM EFENDİM! BİZE BİR ŞEY SÖYLEMEDİ!

BANA EMİR BIRAKTI MI?
EVET YÜZBAŞI... ALBAYIN YOKLUĞUNDA KOMUTA SİZDE OLACAK!

ALBAY NE DÜŞÜNÜYOR ACABA? BU TÜR BİR SEFERİN AMACINI ANLAYAMIYORUM.

YÜZBAŞI, BİR ADAM BU İKİ ARABAYLA GELDİ! SİZİ BEKLİYOR..
HEMEN GELİYORUM! O ARADA KULELERE NÖBETÇİ YERLEŞTİRİN! COYOTEROSLAR SAVAŞ HALİNDE!

İYİ GÜNLER BAYIM!
YÜZBAŞI, ADIM RICHARD MONROE JİMİNGER! BOSTON'DAKİ JİMİNGER SİLAH FABRİKASININ SAHİBİYİM!

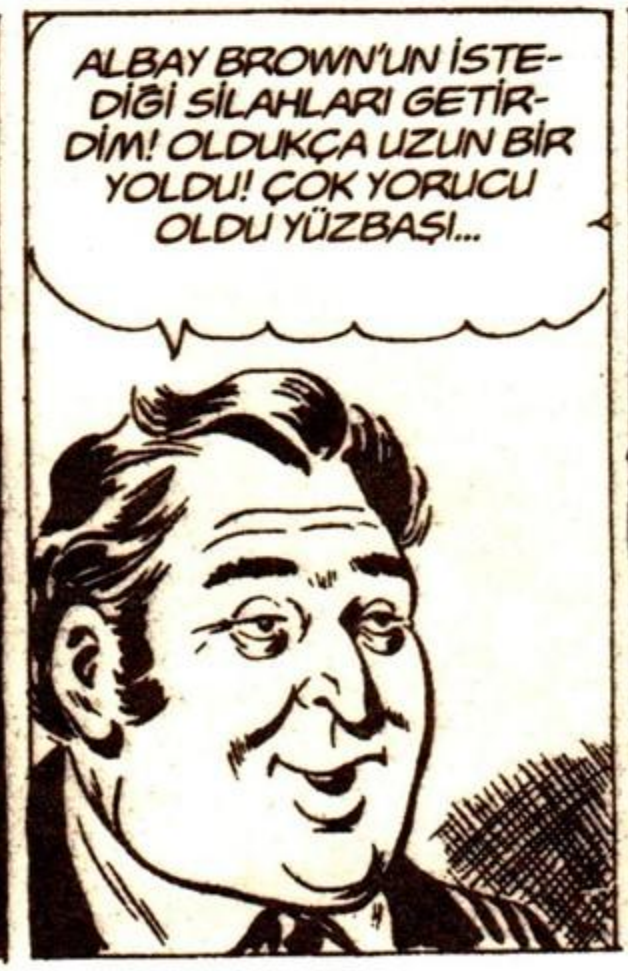
ALBAY BROWN'UN İSTEDİĞİ SİLAHLARI GETİRDİM! OLDUKÇA UZUN BİR YOLDU! ÇOK YORUCU OLDU YÜZBAŞI...

PEKİ BAY JİMİNGER! ARABALARI BOŞALTTIRACAĞIM!
OH, KÜÇÜK BİR AYRINTIYI UNUTMUŞUM YÜZBAŞI! BU SİPARİŞİN FATURASI...
13·52

KUSURA BAKMAYIN! KABALIK ETMEK İSTEMEM AMA HEMEN YOLA ÇIKMALIYIM!
FATURA İÇİN ALBAYI BEKLEMEK ZORUNDASINIZ!

DÖNÜŞÜ DE BİR SÜRE DÜŞÜNMESENİZ İYİ OLUR! COYOTEROSLAR SAVAŞ HALİNDELER..

TANRIM! OLAMAZ! BOSTON'DA ÇOK ÖNEMLİ İŞLERİM VAR!
BU DURUMDA İŞLERİ SİZ OLMADAN YÜRÜTECEKLER! BU YOLCULUĞUN SORUMLULUĞUNU ALAMAM!

BEN... BUNU PROTESTO EDİYORUM! SİVİLLERİ KORUMALISINIZ!
BAY JİMİNGER! KALEDE SADECE DÖRT KİŞİ VAR VE ONLARI DA SİZE REFAKATÇİ OLARAK VEREMEM!

OFF! HİÇ OLMAZSA PARAMI ÖDEYİN!
ALARM! KALEYE DOĞRU GELENLER VAR!

KİM OLDUKLARINI GÖREBİLDİN Mİ?
İKİ KİŞİLER... SANIRIM KONYAKÇI VE DOKTOR!

NEDEN GERİ DÖNÜYORLAR? NE OLDU ACABA?
13-53

TOM! COYOTEROS KABİLESİ KALEYE GELİYOR! KALEYE DÖNÜP HABER VERMEYİ UYGUN BULDUK! HAZIRLIK YAPMALIYIZ!
ŞİMDİ HAPI YUTTUK! KALEDE KİMSE YOK!

EYVAH! BU KALENİN SONU DEMEKTİR!
KAPILARI KAPATIN VE ARABADAKİ SİLAHLARI BOŞALTIN!

DİABLİTO VE ADAMLARI BİR KAÇ MİL ÖTEDE VE YARIM SAAT SONRA BURADA OLURLAR...
GÜVENLİK ÖNLEMLERİMİZİ ALALIM! ÇABUK!

KORKARIM DURUM PEK PARLAK DEĞİL! DİABLİTO'NUN SÜRÜYLE ADAMI VAR, BİZSE BİR AVUÇ ADAMIZ...
AMA... PEKİ BU VAHŞİLERİN KAFA DERİSİ YÜZDÜKLERİ DOĞRU MU?

OH, HAYIR BAYIM! COYOTEROSLAR O KADAR VAHŞİ DEĞİLDİR! KURBANLARININ KARNINI YARARLAR VE ADAMI KENDİ BAĞIRSAKLARIYLA BOĞARLAR! HAH! HA!
13-54

KORKUNÇ! GİTMEK İSTİYORUM! BEN ONLARA BİR ŞEY YAPMADIM!

YÜZBAŞI! BİR ÇARE BULALIM! SİZ KANUNU TEMSİL EDİYORSUNUZ! BÖYLE BİR VAHŞETE İZİN VEREMEZSİNİZ!
SAKİN OLUN BAY JİMİNGER!

SİZ SİLAHLARIN BOŞALTILMASINA YARDIM EDİN! UMARIM ADAMLARINIZ İYİ İŞ GÖRMÜŞTÜR VE SİLAHLARINIZ İYİ ÇALIŞIR!

BAHSE GİRERİM ONLARI İMAL EDERKEN BİR GÜN SİZİ SAVUNACAKLARINI DÜŞÜNMEMİŞSİNİZDİR..
BİR DAKİKA! YÜKÜ BOŞALTAMAZSINIZ!

NE? AMA ONLARI BİZE SATTINIZ!
SİZE HENÜZ BİR ŞEY SATMIŞ DEĞİLİM... FATURA ÖDENMEDİ!

KALEDEN ÇIKARSANIZ SİLAHLAR YERLİLERİN ELİNE GEÇER!
NE İSTERSEM YAPARIM! İSTERSEM HAYATIM KARŞILIĞINDA YERLİLERE VERİRİM...

EVET, ÖYLE YAPACAĞIM! BANA ENGEL OLAMAZSINIZ!
13·55

YETER ARTIK AL-ÇAK HERİF!

BİR KELİME DAHA EDER-SEN KAFA DERİNİ BEN YÜ-ZECEĞİM! HAYDİ KALK ŞİMDİ!
ÇABUK ÇOCUKLAR! KAYBEDECEK ZAMAN YOK! ŞİMDİ GELİRLER...

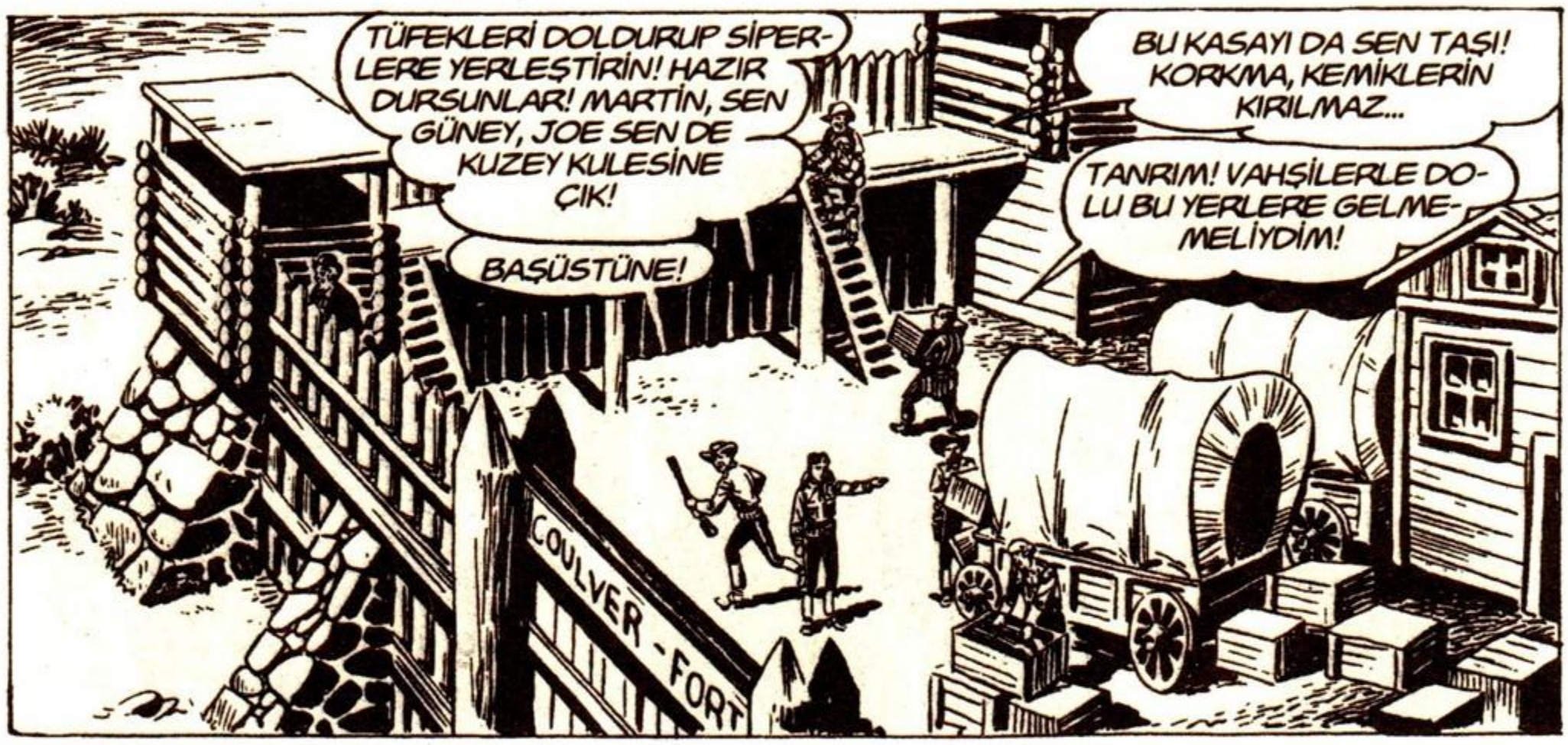
TÜFEKLERİ DOLDURUP SİPER-LERE YERLEŞTİRİN! HAZIR DURSUNLAR! MARTİN, SEN GÜNEY, JOE SEN DE KUZEY KULESİNE ÇIK!
BAŞÜSTÜNE!
BU KASAYI DA SEN TAŞI! KORKMA, KEMİKLERİN KIRILMAZ...
TANRIM! VAHŞİLERLE DO-LU BU YERLERE GELME-MELİYDİM!
COULVER - FORT

ALBAYIN BIRAKTIĞI DÖRT ADAMDAN BAŞKA KALEDE KALAN VAR MI?
EVET YÜZBAŞI! ÇAVUŞ WELLS, BACAĞI KIRIK VE REVİRDE YATI-YOR... BİR DE BİR KAÇ RAN-CERİN EŞİ VAR!

KADINLARI EMİN BİR YERE SAKLAYIP ÇA-VUŞA DA REVİRDE KALMASINI SÖYLE-YİN!

ASLA OLMAZ, ELİMDE TÜFEK TUTABİLDİĞİME GÖRE YERİM BURA-SI-DIR!
ÇOK CE-SURSU-NUZ WELLS!
13·56

BİZ DE SİZE KATILMAK İSTİYORUZ! KOCAMDAN DAHA İYİ SİLAH KULLANIRIM!
BEN DE JOHN EVE SARHOŞ DÖNDÜĞÜNDE ONU PATAKLIYORDUM!

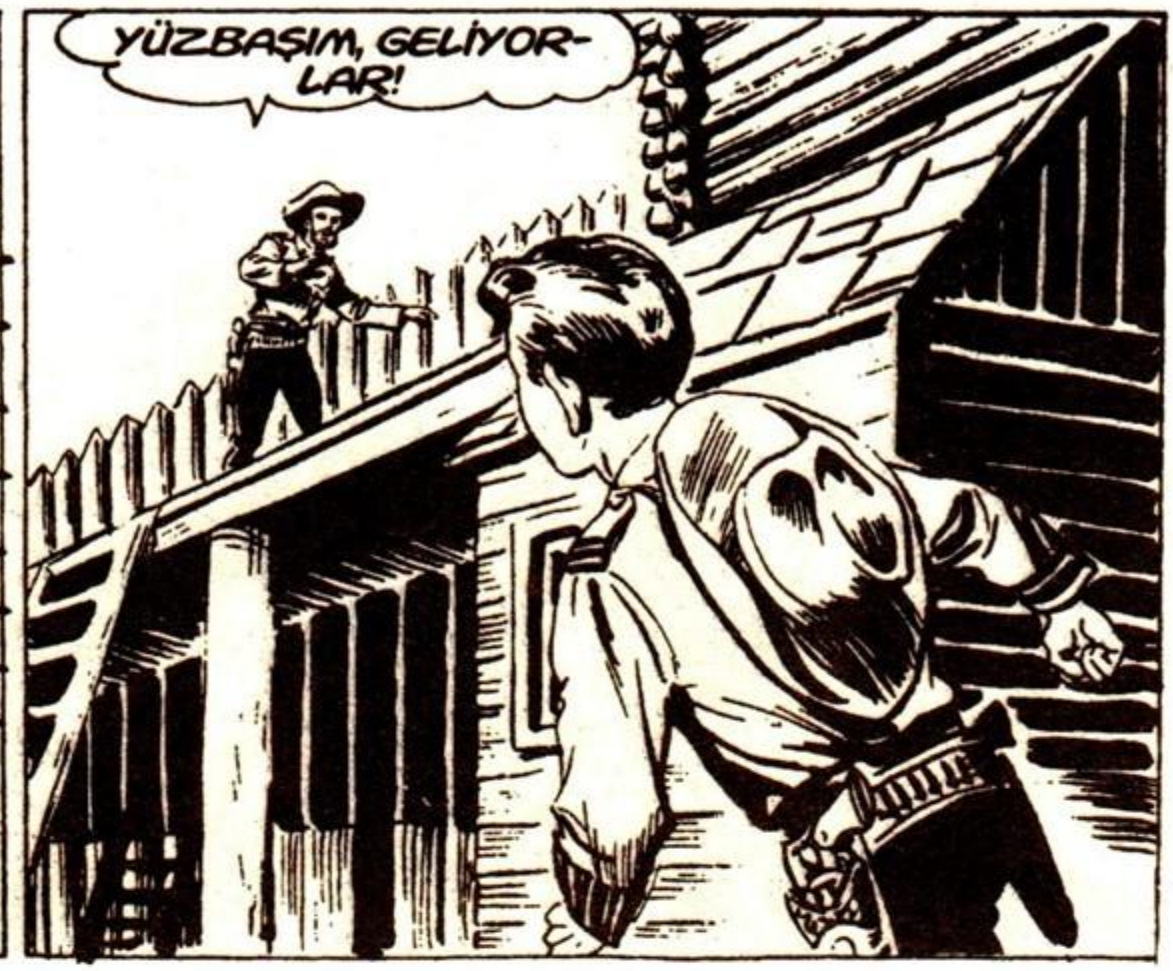
YÜZBAŞIM, GELİYORLAR!

VAY CANINA! ÇOK KALABALIKLAR! DEMEK KALENİN SAVUNMASIZ OLDUĞUNU ÖĞRENMİŞLER...

BEYAZ ADAMLARIN KALESİ GÜNEŞ BATMADAN YAKILACAK VE SAVAŞÇILARIM YENİ KALESİNE KAVUŞACAK!

SAVAŞ DÜZENİ ALDILAR! MENZİLE GİRİNCE ATEŞE BAŞLAYIN!
13-57

TÜM KIZILDERİLİLERİN KORUYUCUSU BÜYÜK MANİTU! BİZE ZAFER BAĞIŞLA! BEYAZLARIN KAFA DERİSİ TOTEMİMİ SÜSLEYECEK!

CESUR SAVAŞÇILARIM! HÜCUUM!

Yerliler savaş çığlıkları atarak hızla saldırıya geçer...
WHOOOAAH!

HAYDİ ARKADAŞLAR! ATEEŞ!

Kaledekilerin ilk kurşunları fire vermeden çok can alır...
ZIP
ZIP

BAKALIM GETİRDİĞİNİZ TÜFEKLER İŞE YARIYOR MU? BİRİNCİ SINIF DEĞİLLERSE TÜM MERMİLERİ SİZE YUTTURACAĞIM!

PÜF! HURDA BUNLAR! FAZLA GÜCÜ YOK! İKİ YERLİ ARKA ARKAYA DURUYORDU! ATEŞ ETTİM... MERMİ İLKİNDE KALDI, DİĞERİNE GEÇMEDİ!
13·58

TÜFEK KULLANMASINI BİLMİYORSANIZ BARİ ONLARI DOLDURUN!
PEKİ BAYIM! HEMEN!

O sırada Coyoteroslar kaleye fazla yaklaşmadan etrafında dönerek ateş edenleri vurmaya çalışmaktadır...
WOHAAAAH AUGH!

İYİ MİSİNİZ?
ŞİMDİLİK EVET AMA KALEYE MERDİVEN DAYARLARSA İŞİMİZ ZORLAŞIR..

BURADA İŞLER NASIL?
MERAK ETMEYİN YÜZBAŞI! BENİM OLDUĞUM YERDEN KIZILDERİLİLER GEÇEMEZ!

SOLUK YÜZLÜLER KESKİN NİŞANCI! SAVAŞÇILARIMIZ VURULMADAN KALEYE YAKLAŞAMAZLAR!
ÖYLEYSE KURNAZLIKLA ELE GEÇİRECEĞİZ!

Az sonra bir kaç yerli kalenin yakınına gelip vurulmuş gibi yapar...
13-59

Ama yere düşer düşmez kale duvarlarına sokulurlar...

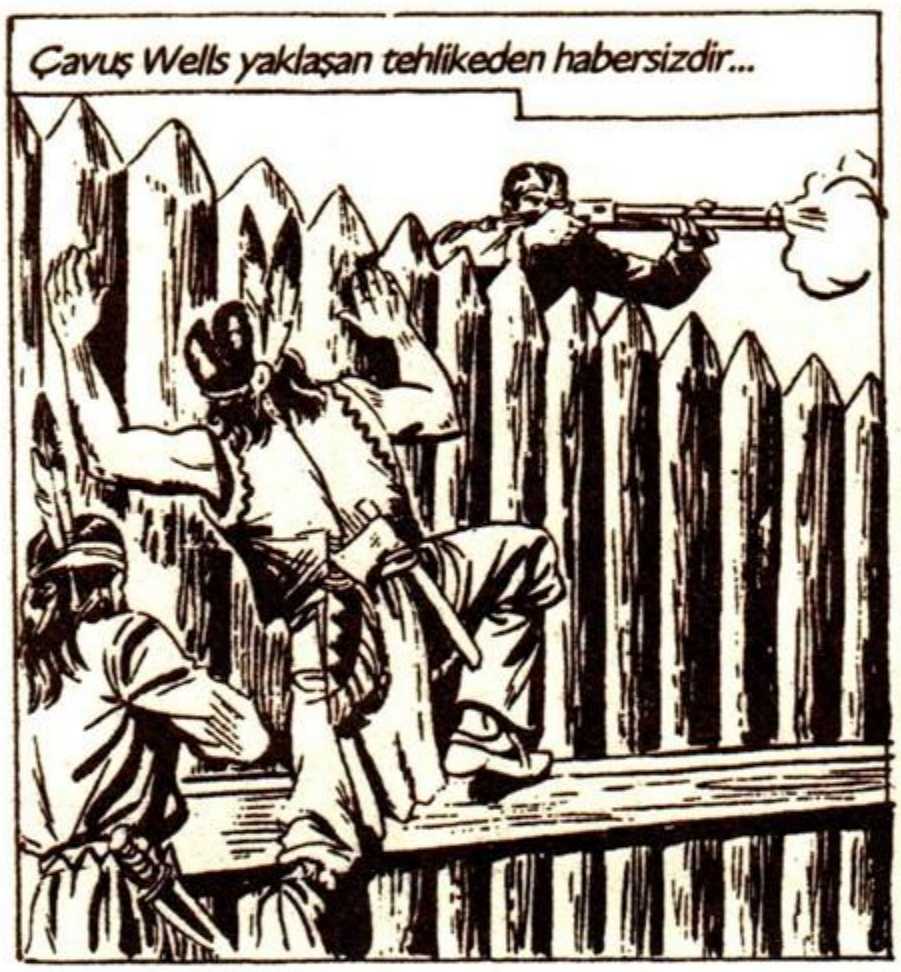
Çavuş Wells yaklaşan tehlikeden habersizdir...

DİKKAT! YERE YAT ÇAVUŞ!
WOHAA-

AH!

DİKKAT EDİN! YUKARI TIRMANIYOR-LAR!
KAHROLASI KÖ-PEKLER! ALIN BAKALIM!
13-60

ALIN! BUNLAR DAHA ETKİLİ!

ZAMANI İYİ AYARLAYIN! FİTİLLER ÇOK KISA!

AAAH!
WOHAA!

BİR KISMI DAHA MANİTU'NUN CENNETİNE GİTTİ!
İYİ BİR DERSİ HAKETMİŞLERDİ...

GALİBA ÇEKİLİYORLAR...
ONLARA BİR SELAM DAHA GÖNDERECEĞİM!

Gerçekten de Diablito adamlarına çekilme emri verir...
AWAIO NASTHAK!
13·61

GALİBA BU KADARI ONLARA YETTİ!
ŞİMDİLİK EVET AMA BİR DAHAKİ SEFERE ONLARI NASIL DURDURACAĞIZ BİLEMİYORUM!

NEYSE, YARINA KADAR RAHATIZ... KIZILDERİLİLER GECE SALDIRMAZ!
UMARIM O ZAMANA KADAR BİRİLİK DE GERİ DÖNER...

SANMAM... ALBAY ADAMLARA BEŞ GÜNLÜK ERZAK ALMALARINI SÖYLEMİŞTİ...
KORKARIM KENDİ BAŞIMIZA KALDIK!

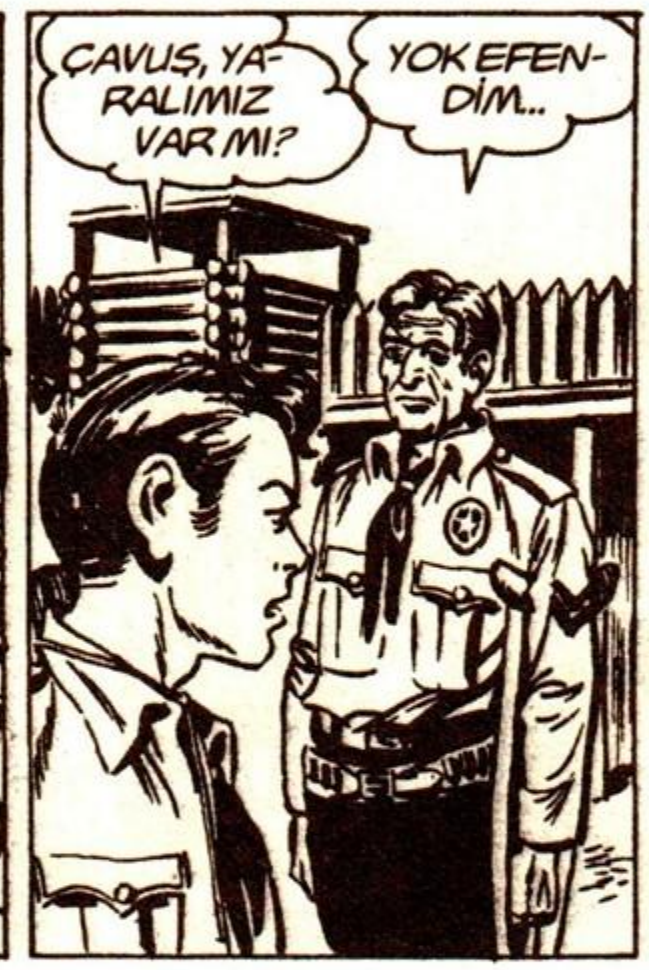
ÇAVUŞ, YARALIMIZ VAR MI?
YOK EFENDİM...

HEY, JİMİNGER NE CEHENNEME GİTTİ?
GÖRÜNÜRLERDE YOK!

ŞURAYA BAK DOKTOR!
BU BİZİMKİ GALİBA... SEYRET ŞİMDİ İCABINA NASIL BAKACAĞIM...

HAYDİ SOLUK YÜZLÜ... İŞKENCE DİREĞİ SENİ BEKLİYOR!
UH-UH-UH!
İMDAT! KIZILDERİLİLER!
13·62

Daha sonra ilerleyen gecede...

SALDIRIRLAR! TÜFEKLERİNİZ BİLE ONLARI DURDURMAYA YETMEZ!
OH... TANRIM!

UH!/UH-UH!
GEBER SOLUK YÜZLÜ!
İM... İMDAT!

İMDAAT!
HAH! HA! HA!
KESİN ARKADAŞLAR! ŞAKANIN SIRASI DEĞİL!

BİZ HAZIRIZ TOM...
BEN DE ATLARINIZIN EYERLERİNİ ÇIKARTTIM!
13·64

SALDIRMALARINI BEKLEYİP SONRA HAREKETE GEÇECEKSİNİZ! ALIN ŞU BORAZANI!
TAMAM TOM, BİZE GÜVEN!

GÖZDAĞI

İYİ ŞANSLAR DOSTLARIM! DİKKATLİ OLUN!
MERAK ETME, DOKTOR VE KONYAKÇI'YI ALT EDECEK KIZILDERİLİ YOKTUR!
GİDELİM!

TANRI YARDIMCILARI OLSUN! DİABLİTO'NUN ELİNE DÜŞTÜKLERİNİ DÜŞÜNMEK BİLE ÇOK KÖTÜ...

ŞANSIMIZ VARMIŞ DOKTOR! AY, BULUTLARA GİRDİ...
ŞİMDİ KIZILDERİLİ HATLARINI DAHA KOLAY GEÇERİZ...

GÖZDEN KAYBOLDULAR...
BİZİM İÇİN HAYATLARINI TEHLİKEYE ATIYORLAR! KEŞKE BİZ DE BİR ŞEY YAPABİLSEYDİK...

ONLARI TANIYIP YAKALARLARSA BURADA HABERİMİZ BİLE OLMAYACAK...
BUNUN İÇİN ENDİŞELENME WELLS...
13·65

EĞER KIRMIZI SURATLILAR ONLARI YAKALARSA KURT GİBİ ULURLAR..

O sırada...
BU KARANLIKTA BİZİ GÖREMEZLER AMA BİZ DE ONLARI GÖREMEYİZ!
HAKLISIN ! RAHATÇA ELLERİNE DÜŞEBİLİRİZ!

DİKKATLİ OLMALIYIZ... EĞER..
NAGASKA! NAGASKA RUTHK.!

ANTAW.! ANTAW.! SAMIANKI DIABLITO TORGORUKI KANTARILMA ESTOLERINH CANTRASCH.!
VASHINKA KELEIRNOT MAKAMINATI ? NOT?

ARME LAKİYA COLHETHİ VELSIRNOT! UGH!
KETARI! KETARI! UGH.!

13·66

HAH! HA! BİRAZ DAHA KONUŞMAYA DEVAM ETSEYDİM PATLAYACAKTIM!
HARİKAYDIN KONYAKÇI! O LANET OLASI BİZİ GAFİL AVLAMIŞTI!

AMA SEN SAKİNCE DİABLİTO'NUN BİZİ TAKVİYE ALMAYA GÖNDERDİĞİNİ SÖYLEDİN!
AMA SENİN ŞAPKANI SORDUĞU ZAMAN KORKUDAN ÖLECEKTİM...

BEN DE BİR SOLUK BENİZLİDEN ALDIĞIMI SÖYLEDİM! HAH! HA! HA!
O SERSEM DE BUNLARI YUTTU...

TEPEYE VARDIK SAYILIR, BURADA DURABİLİRİZ...
TAM İSTEDİĞİMİZ GİBİ BİR YIĞIN ÇALI VAR!

ACELE EDELİM! ŞAFAKTAN ÖNCE EN AZ YİRMİ BAĞ YAPMALIYIZ!

Kalede...
GEÇTİLER GALİBA... HİÇ SES DUYMADIK...
NEDEN HALA ŞAFAK SÖKMEDİ? BÖYLE BEKLEMEK SİNİRİMİ BOZUYOR!
13·67

KORKMA, ŞAFAK SÖKÜNCE YORGUNLUKTAN ÖLENE KADAR ÇALIŞACAKSIN!
BANA BİR İYİLİK YAPAR MISINIZ? YÜZBAŞI? ANNEM TEKSAS'TA OTURUYOR!

BENDEN BAŞKA KİMSESİ YOK! BEN ÖLÜRSEM BU ZİNCİRİ ONA GÖTÜRÜR MÜSÜNÜZ?
NEYİN VAR ROBERT? BU BELEDAN KURTULDUĞUMUZDA ONU ANNENE SEN GÖTÜRÜRSÜN!

İÇİMDE KÖTÜ BİR HİS VAR! BANA SÖZ VERİN YÜZBAŞI...
BU KADAR ISRAR EDİYORSAN PEKALA...

ÖLÜRSEM ARKAMDA KİMSEM KALMAYACAK! TEK ÜZÜNTÜM CALIFORNIA'YI BİR DAHA GÖREMEMEK! SİZ GÖRDÜNÜZ MÜ YÜZBAŞI?
EVET, HARİKA BİR YER...

BU KADAR PORTAKALLAR YETİŞİR... DENİZ DE HARİKADIR! CALIFORNIA DÜNYANIN EN GÜZEL YERİDİR...

HEY, BAKIN! SONUNDA GÜN AĞIRIYOR!

13·68

HİÇ VAKİT KAYBETMEMİŞLER... ÇOKTAN SAVAŞ DÜZENİ ALMIŞLAR...
DAHA İYİ... ÖLECEKSEK HEMEN ÖLÜRÜZ!

Birden Diablito, Coyoteroslar'ın arasından öne çıkar...

SOLUK YÜZLÜLER! DİABLİTO'YU DİNLEYİN! TESLİM OLURSANIZ KADINLAR KURTULUR! SAVAŞIRSANIZ HEPİNİZ ÖLECEKSİNİZ! ANLADINIZ MI?

TABİ ANLADIK! BU DA CEVABIMIZ SERSEM!
ALÇAK!
BANG

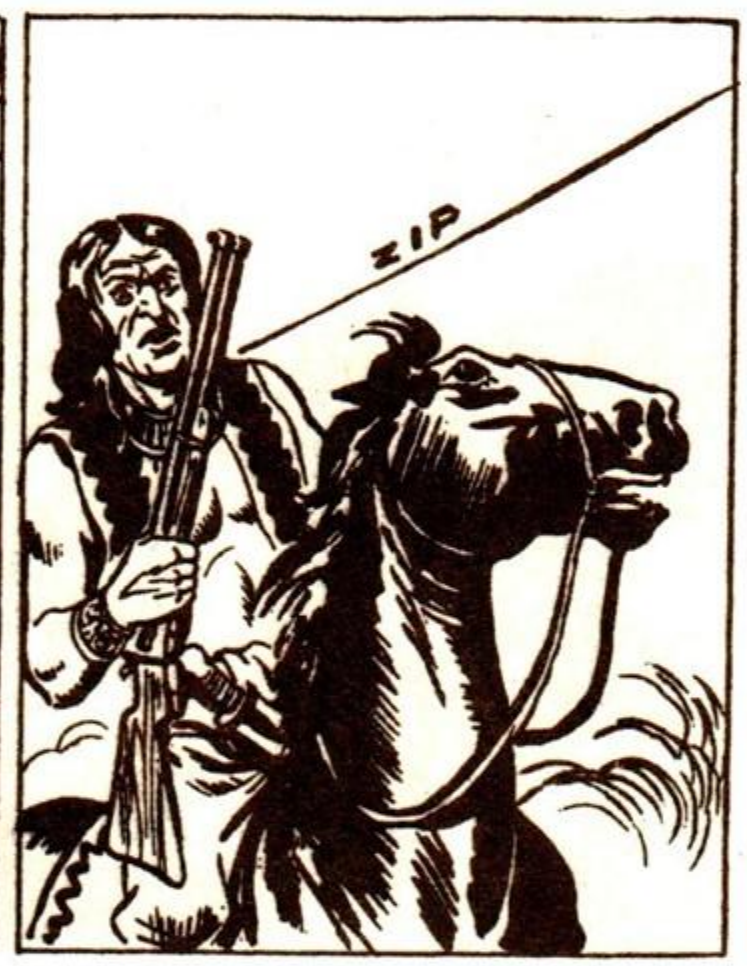
ZIP

SONUN GELDİ KADIN! TÜM BEYAZLAR ÖLECEK!
SALDIRIN!

GELİN BAKALIM ÇİRKİN SURATLILAR! RANCER EŞLERİ KOCALARINI ASLA TERKETMEZLER!
13·69

Kulver Kalesi'ni ele geçirmeye kararlı olan kızılderililer çığlıklar atarak saldırıya geçer...
AIOO!
WOOOHH!

İŞTE TAM SIRASI!
ATEEŞ!

Aynı anda kalenin etrafındaki tepelerden birinde...
HÜCUMA GEÇTİLER! SIRA BİZDE DOKTOR!
HAZIRIM KONYAKÇI!

Arkalarından çalı demetleri sürükleyen Doktor ve Konyakçı tozu dumana katarak ilerler...

İYİ Kİ İKİ AYDAN BERİ YAĞMUR YAĞMIYOR! YOKSA BÖYLE TOZ KALDIRAMAZDIK!
SANKİ ARKAMIZDAN KOCA BİR ORDU GELİYOR!

Kalede...
BAKIN BU İHTİYAR NASIL ATEŞ EDİYOR! BİRİNİ DAHA HAKLADIM...
BEN DE SİZE BİR ŞEY GÖSTERECEĞİM... ŞU YANYANA GİDENLERİ GÖRÜYOR MUSUNUZ?
13·70

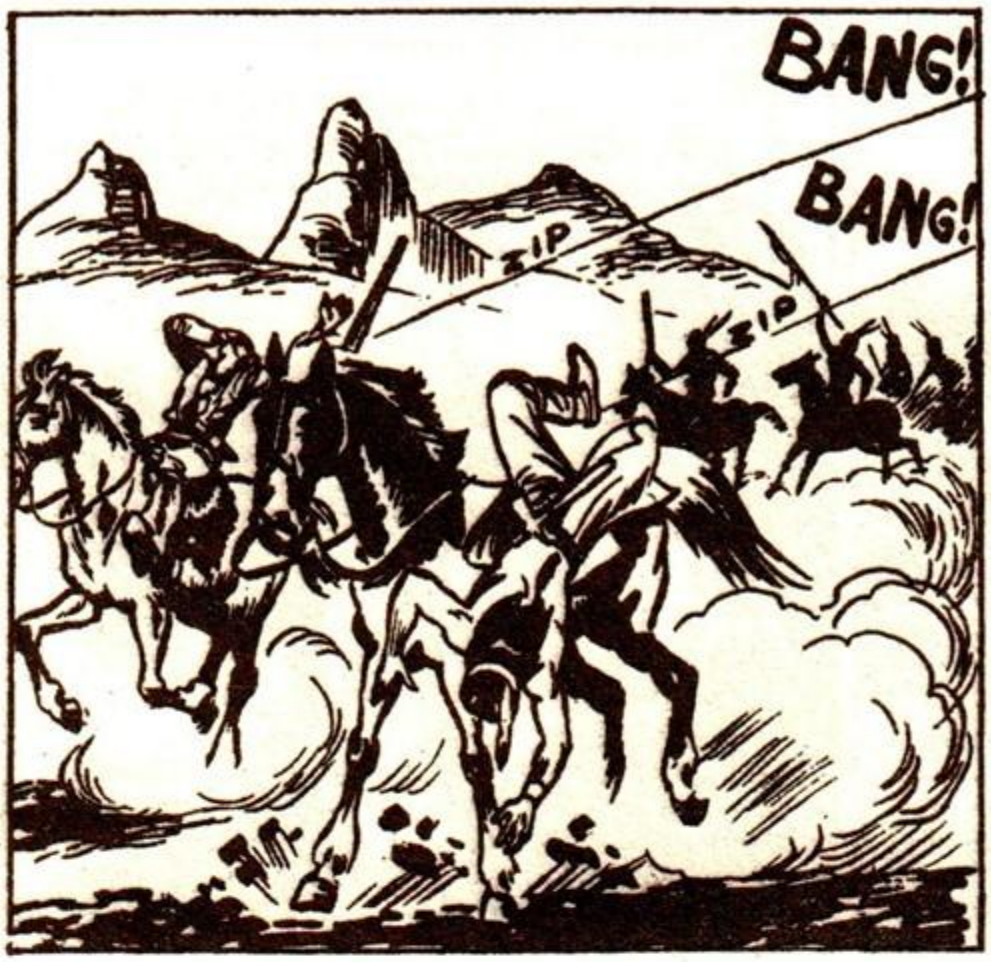
BANG!
BANG!
ZIP
ZIP

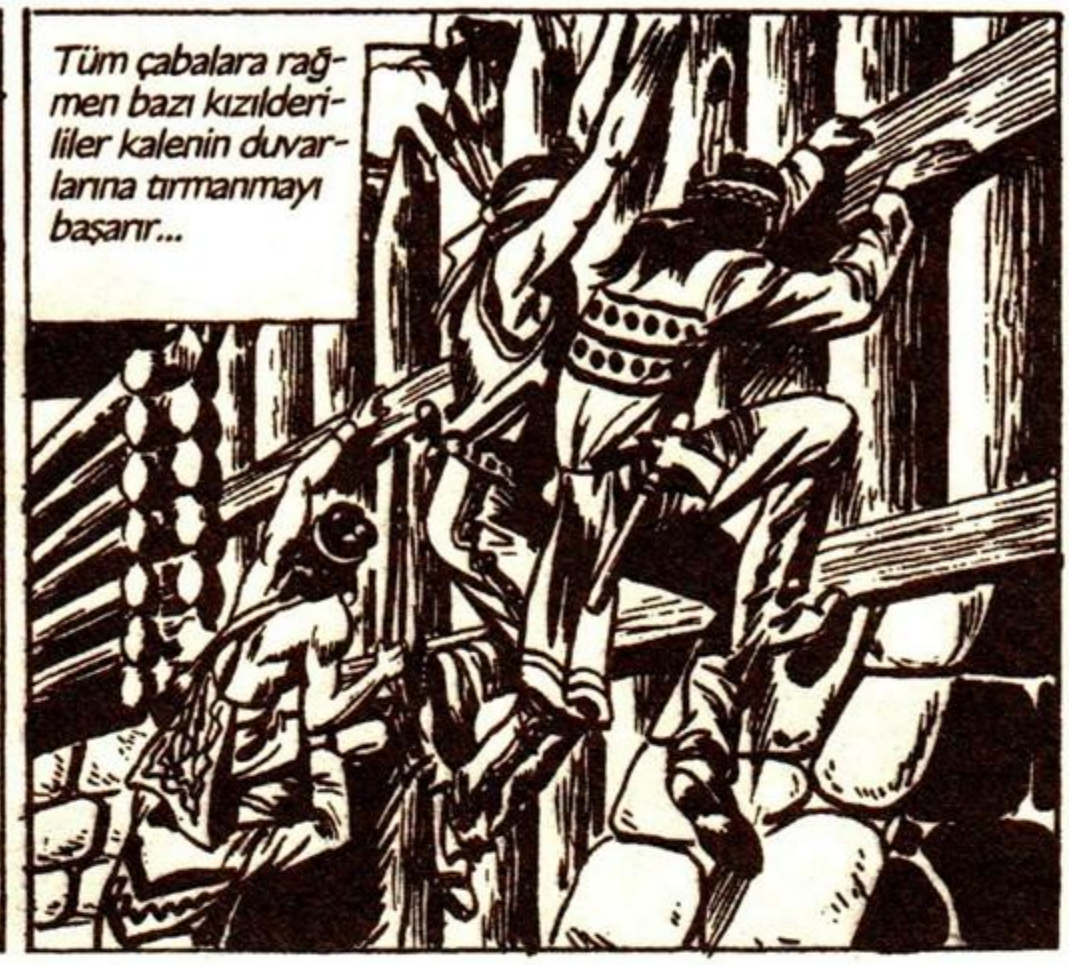
Tüm çabalara rağmen bazı kızılderililer kalenin duvarlarına tırmanmayı başarır...

Tam o sırada keskin borazan sesleri duyulur...
TA-TA -TA-TATA - TATATA
ULU MANİTU!

SOLUK YÜZLÜLER GELİYOR! ÇOK KALABALIKLAR!
BUNLAR RANCERLER! KAÇALIM...
TATA-TATA-TATA

HAYDİ NEVADA RANCERLERİ HÜCUUM!

BAKIN YÜZBAŞI, NASIL DA KAÇIYORLAR?
BİZİM İHTİYARLARIN NUMARASI İŞE YARADI...
13-71

NUMARAMANIZI YUTTULAR DOKTOR!
KAÇIYORLAR..
İLERİ RANCERLER! SALDIRIN!

Ama Diablito'nun gözleri kartalinkiler kadar keskindir...
ULU MANİTU! BU SADECE BİR TOZ BULUTU! NE AT NE DE SİLAH PIRILTISI VAR..

DURUN COYOTEROS SAVAŞÇILARI! BU BİZİ KAÇIRMAK İSTEYEN BEYAZLARIN BİR HİLESİ...

NE YAPIYOR BU SERSEMLER? DURDULAR!
GERİ DÖNÜYORLAR! NUMARAMIZI ANLADILAR..

BU KEZ SONUMUZ GELDİ... KONYAKÇI VE DOKTOR'UN DA...

KAHROLASI KIZIL SURATLILAR! ÇABAMIZ BOŞA GİTTİ!
DİKKAT! BAZILARI BİZE DOĞRU GELİYOR..

ÇALILARIN İPLERİNİ BIRAKIP ONLARI KARŞILAYALIM ÖYLEYSE...
13-72

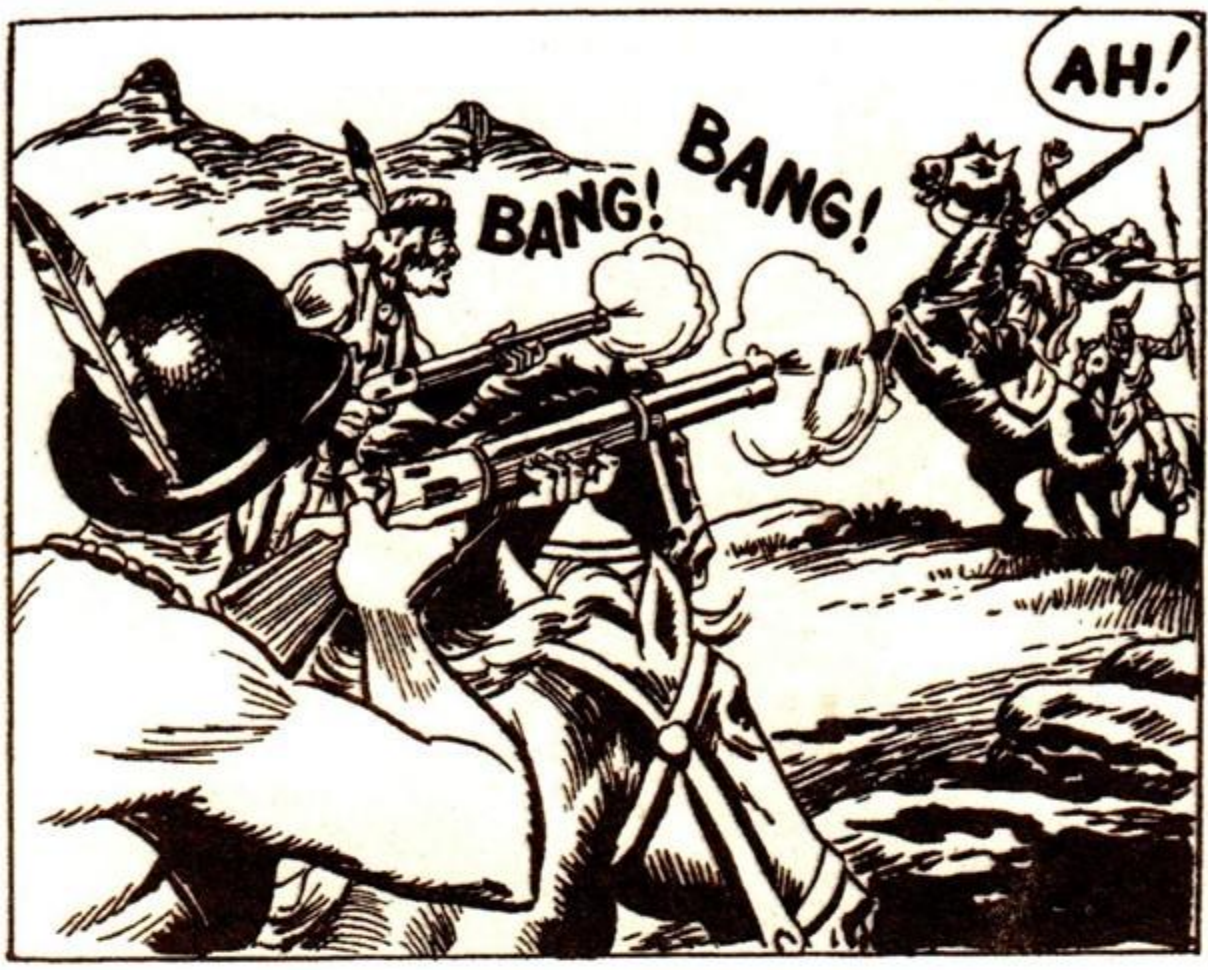
BANG!
BANG!
AH!

ÇEKİL YOLUMDAN! HAYDİ KALEDEKİLERE YARDIM EDELİM!

Diablito'nun Doktor ve Konyakçı'yı yakalamak için gönderdiği yerliler etkisiz hale getirilir...

O sırada kaledekiler ise olağanüstü bir çaba göstermektedir...
HAYDİ ÇOCUKLAR! ATEŞ SERBEST!

SAVAŞÇI MISINIZ? YOKSA KORKAK KADINLAR MI? BEŞ KİŞİYLE BAŞA ÇIKAMIYORSUNUZ...
BÜYÜK RUHLAR ADINA! HÜCUUM!

O sırada dostlarımız da kaleye varmak üzeredir...
13-73

BAKIN! KONYAKÇI VE DOKTOR YAKLAŞTILAR!
KAPIYI AÇ ROBERT! DİKKAT ET, KIZILDERİLİLER GİRMESİN!

Ancak kale kapısına bir kaç adım kala...

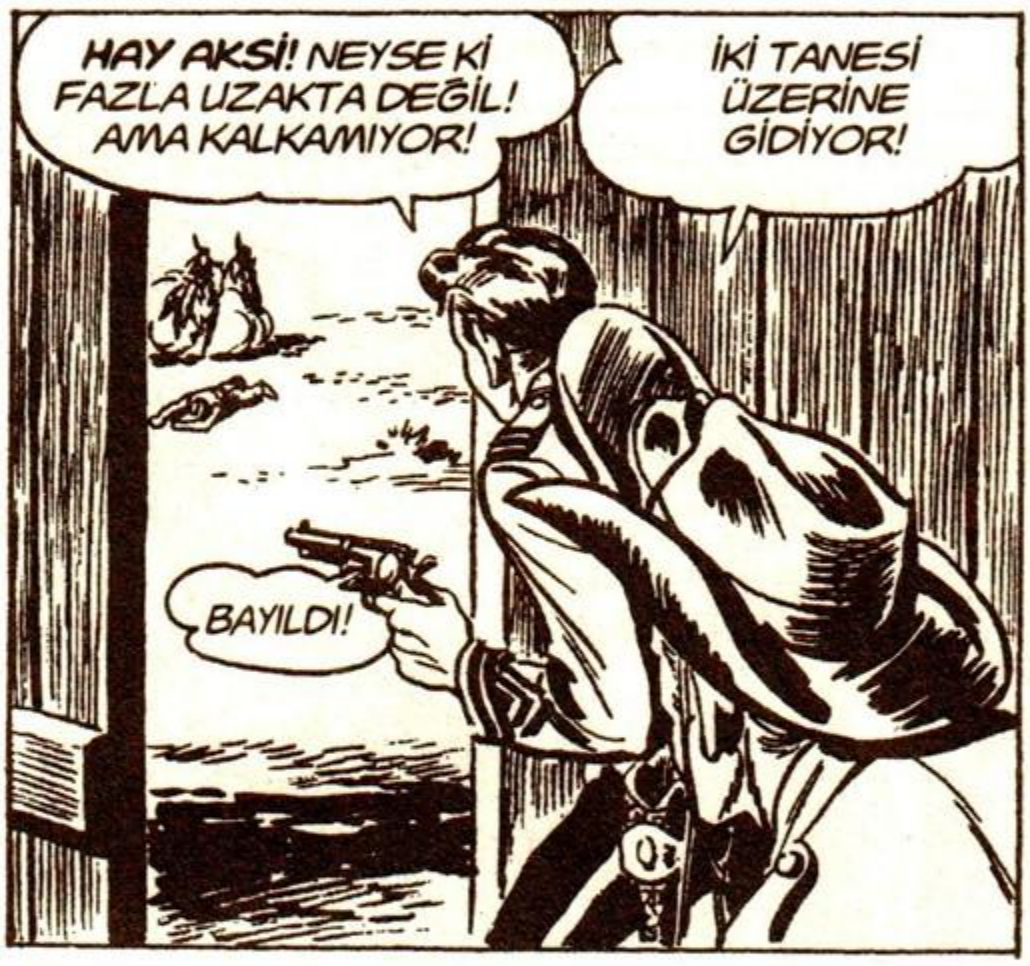
HAY AKSİ! NEYSE Kİ FAZLA UZAKTA DEĞİL! AMA KALKAMIYOR!
İKİ TANESİ ÜZERİNE GİDİYOR!
BAYILDI!

BENİ KORUYUN! GİDİP ONU GETİRECEĞİM!
NE YAPIYORSUNUZ YÜZBAŞI? ÖLECEKSİNİZ!

SONUN GELDİ YÜZBAŞI TOM!

ÇEKİL BAŞIMDAN! SENİNLE KAYBEDECEK VAKTİM YOK!
13·74

HÜCUUM! SOLUK YÜZLÜYÜ ÖLDÜRÜN!

Rancerlerin yaylım ateşi Tom'u kaleye girene kadar korur...
BAŞARACAĞINI SANMIYORUM TOM!
ÇABUK KAPIYI KAPATIN!

Tom'u korumak için Rancerlerin mevzilerini boş bırakmasından yararlanan kızılderililer kaleye girerler...
KAHRETSİN! SONUNDA GİRMEYİ BAŞARDILAR!
SOLUK YÜZLÜLERE ÖLÜM!
BU SEFER SONUMUZ GELDİ!

Tom ve arkadaşları büyük cesaretle savaşır ancak kızılderililer Rancerlerden on kat fazladır...
ALLAIÖ!/WOAHH!
GEBER!
GAYRET DOSTLARIM!
13·75

Tam kızılderililerden biri Tom'a arkadan vurmak üzereyken...
SONUN GELDİ BEYAZ ŞEYTAN!

O sırada Konyakçı kendine gelir...
HAYDUT! TOM'U ÖLDÜRMEK İÇİN YANLIŞ ZAMAN SEÇTİN!

SAĞOL!
AH!
AL BAKALIM!

Aynı anda Jiminger de zor durumdadır...
SEFİL BEYAZ! KAFA DERİN BENİM OLACAK!
MERHAMET! SANA İSTEDİĞİN KADAR ALTIN VERECEĞİM!
13-76

BIRAK ONU KÖPEK!
HAYATIMI KURTARDINIZ! BUNU UNUTMAYACAĞIM YÜZBAŞI!

Askerlerin aniden ortaya çıkmasıyla şaşkına dönen Coyoteroslar kaçacak zamanı bile zor bulurlar...

TOM HAPİSTE

İKİ GÜN KAHRAMANCA ÇARPIŞARAK COYOTEROS KABİLESİNE KARŞI DİRENEN BİRLİK EMİRLERİNİZE HAZIRDIR ALBAYIM!

Albay duygulandığını göstermemek için bakışlarını kaçırır...
TAMAM YÜZBAŞI, RAHAT!

BAYRAK, ŞEHİTLER İÇİN YARIYA İNSİN! SİZ DE BANA RAPOR VERMEK İÇİN BÜROMA GELİN YÜZBAŞI!
BAŞÜSTÜNE ALBAY!

KONYAK FIÇILARI ADINA! BİZE ÖVGÜLÜ TEK BİR SÖZ BİLE SÖYLEMEDİ! ONA GÖSTERECEĞİM!
DUR! ASKERİ MAHKEMEYE Mİ ÇIKMAK İSTİYORSUN?

RAPORUNUZU VERİN YÜZBAŞI!
DİABLİTO BAŞKANLIĞINDA TÜM COYOTEROS KABİLESİ DÜN SABAH KALEYE SALDIRDI!

BELKİ DE SİZİN SADECE DÖRT KİŞİ BIRAKARAK KALEDEN AYRILDIĞINIZI ÖĞRENMİŞLERDİ!

SİZE BU KONUDAKİ FİKİRLERİNİZİ SORMADIM! DEVAM EDİN!
BÜTÜN GÜN DAYANDIK! GÖRDÜĞÜNÜZ GİBİ KADINLAR DA ÇARPIŞTI!
13-78

DÜN GECE DOKTOR VE KONYAKÇI HAYATLARINI TEHLİKEYE ATARAK KIZILDERİLİ KILIĞINDA BİR PLAN UYGULAMAYA ÇALIŞTILAR!

AMA HİLEMİZİ ANLADILAR! İKİ KADIN VE İKİ RANCER ÖLDÜ! BİR RANCER DE AĞIR YARALI...
CESARETİNİZLE ÖVGÜYÜ HAKETTİNİZ YÜZBAŞI... GİDEBİLİRSİNİZ...

İZİN VERİRSENİZ DÜN NEREYE GİTTİĞİNİZİ SORABİLİR MİYİM?
ASTLARA BİLGİ VERMEK ZORUNDA DEĞİLİM!

AMA NASIL OLSA BİRİNDEN ÖĞRENECEKSİNİZ! BEN ANLATAYIM... PARLAK OK'A BİR DERS VERMEYE GİTTİK..
NE ? NELER OLACAĞINI BİLİ...

O KÖPEKLERE ALBAY MC PERSON'UN KİM OLDUĞUNU GÖSTERECEKTİM AMA PARLAK OK SAVAŞMADI!
13·79

"BİZ KAMPINA DOĞRU GİDERKEN DUMAN İŞARETLERİ DE BİZİ İZLİYORDU"

"PARLAK OK'UN ADAMLARIYLA KARŞIMIZA ÇIKACAĞINI SANIYORDUM AMA O ALÇAKLAR KAÇIP ÇADIRLARINI BOŞ BIRAKMAYI YEĞLEDİLER.."

"BİZE SADECE HER ŞEYİ YAKIP YIKMAK KALDI..."

BUNDAN SONRA KIZILDERİLİLER ADIMI DUYUNCA TİTREYECEK!
AFFEDİLMEZ BİR HATA YAPTINIZ! PARLAK OK, BEYAZLARIN GERÇEK DOSTUYDU! ŞİMDİ O DA BARIŞI BOZACAK!

SİZİN YÜZÜNÜZDEN GÖÇMENLERİN HAYATI TEHLİKEYE GİRDİ!
YETER YÜZBAŞI! BEN KOMUTANIM VE KİMSEYE HESAP VERECEK DEĞİLİM!

Dışarıdan gelen bir şarkı konuşmayı yarıda keser...
ALBAY OLACAK ADAM İŞİMİZİ EDECEK TAMAM

BUNA NASIL CÜRET EDERLER?
NE SÖYLEDİKLERİNİ BİLMİYORLAR! İKİSİ DE SARHOŞ!

SUSUN! O İKİ SOYTARIYI HEMEN DEFETMEZSENİZ BEN TEKME TOKAT ATACAĞIM!
BU KADARI DA FAZLA! SOYTARI DEDİKLERİNİZ DÜN SAVUNMASIZ BIRAKTIĞINIZ KALE İÇİN HAYATLARINI ORTAYA KOYDULAR!
13·80

ONLAR KAHRAMANDIR! ÜZERİNİZDE ÜNİFORMA OLMASAYDI SİZİ SÖYLEDİKLERİNİZE PİŞMAN EDERDİM!
İSTEDİĞİNİZ BUYSA KOLAY...

UZUN ZAMANDIR BU ANI BEKLİYORDUM!
SİZE ÖYLE BİR DERS VERECEĞİM Kİ BİR DAHA KARŞIMDA KONUŞAMAYACAKSINIZ!

HAZIRIM ALBAY MC PERSON!
SİZ BAŞLAYIN YÜZBAŞI!

Daha birbirlerine yumruk atamadan...
YÜZBAŞI TOM! OH, ÖZÜR DİLERİM...
NE VAR?

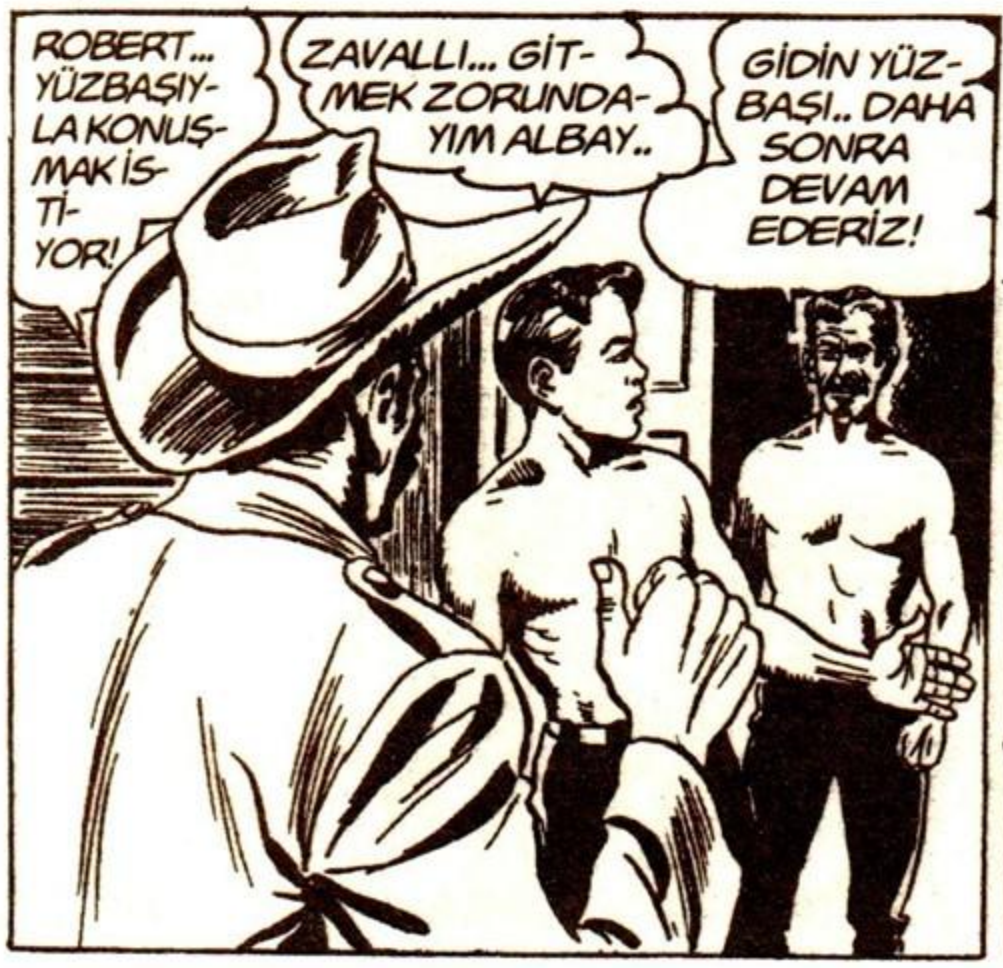
ROBERT... YÜZBAŞIYLA KONUŞMAK İSTİYOR!
ZAVALLI... GİTMEK ZORUNDAYIM ALBAY..
GİDİN YÜZBAŞI.. DAHA SONRA DEVAM EDERİZ!

Kulver Kalesi'nin revirinde...
SÖZÜNÜZÜ... UNUTMADINIZ... DEĞİL Mİ ?
ELBETTE UNUTMADIM ROBERT AMA SEN YAŞAYACAKSIN!
13·81

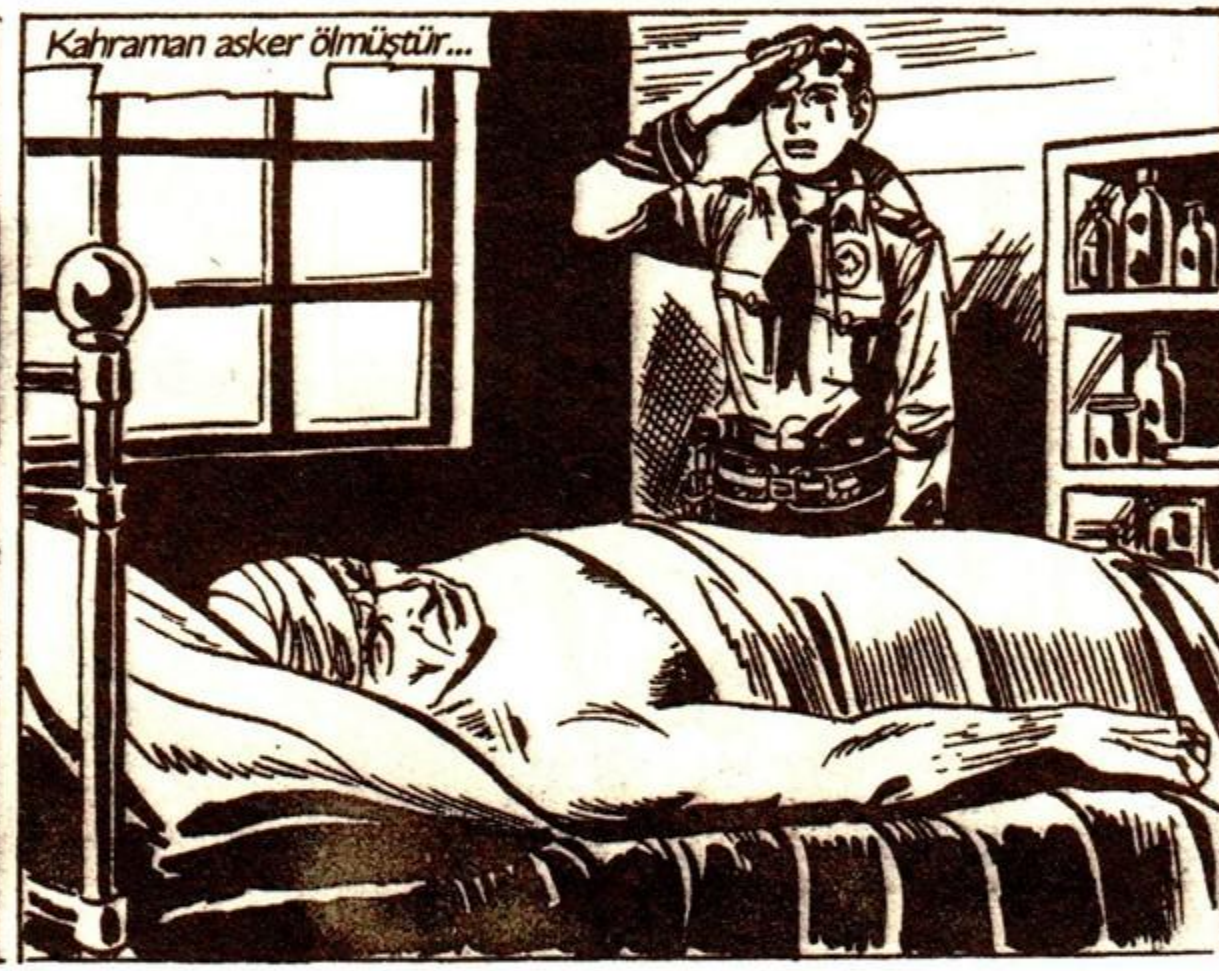

Ortalığı derin bir sessizlik kaplar... Tüm rancerlerin yüzü kedere bürünür...

13-82

En üzücü görev ise Tom'a düşmüştür... Haberi Robert'in annesine o verecektir...

OĞLUNUZ ROBERT, KAHRAMANCA ÇARPIŞTIĞI SAVAŞTA NE YAZIK Kİ ŞEHİT DÜŞTÜ...

Aynı akşam...

BAYLAR, DÜŞÜNDÜM DE PARLAK OK'LA ANLAŞMAKTA FAYDA VAR!

İYİ FİKİR!

BENCE DE...

NE DÜŞÜNDÜĞÜNÜZ BENİ İLGİLENDİRMİYOR! BİRİNİZ PARLAK OK'U BULUP GÖRÜŞMEMİZİ SAĞLAYABİLİR...

KAMPINI YAKIP YIKTIKTAN SONRA ORAYA GİTMEK İNTİHAR OLUR! HAKLI OLARAK ARTIK PARLAK OK BİZİ DOSTU OLARAK GÖRMÜYORDUR...

BİR DAKİKA BAYLAR... BEN DÜNKÜ SALDIRIDA YOKTUM! PARLAK OK ESKİ DOSTUMDUR...

KAMPINA SİLAHSIZ GİDERSEM BELKİ YENİDEN BARIŞI SAĞLAYIP DÜN OLANLARI UNUTTURABİLİRİZ!

GÜZEL! YANINIZA ADAM VEREYİM Mİ YÜZBAŞI?

YALNIZ GİTMEM, PARLAK OK'U İKNA ETMEM İÇİN DAHA İYİ OLUR...

13·83

DÜN OLANLARI AF-FETİRMEK İÇİN KENDİ GİTSEYMİŞ... NİYE SEN GİDİYOR-SUN?
ÇÜNKÜ PARLAK OK'U ANCAK BEN İKNA EDEBİLİRİM...

SİZ DE HEMEN YOLA ÇIKIP ALBAY BROWN'A DURUMU İLETİN!
TAMAM AMA SANA BİR ŞEY OLURSA MC PERSON KEN-DİNİ ÖLMÜŞ BİL-SİN...

Bir kaç dakika sonra...
İYİ ŞANSLAR YÜZBAŞI!
MERAK ETME BİLLY!
HOŞÇAKALIN!

GİTTİ! TOPLAN BORUSU ÇALDIR TEĞMEN!
AMA NEDEN AL-BAYIM?

DEDİĞİMİ DUYDUNUZ! ON BEŞ DAKİKA İÇİNDE TÜM GARNİZON HAZIR OLSUN!
BAŞÜS-TÜNE AL-BAY!

BU ADAM NE YAPMAYA ÇALIŞI-YOR? YÜZBAŞI HAYATINI TEH-LİKEYE...
SUSUN ONBA-ŞI! EMİRLER SAÇMA DA OL-SA TARTIŞIL-MAZ...
13·84

Tom bir kaç saat at sürdükten sonra...
SANIRIM PARLAK OK'UN TOPRAKLARINA GİRDİM...

Nitekim...
UGH! GENÇ BEYAZ SAVAŞÇI...

O KIZILDERİLİ KENDİSİNİ GÖRMEDİĞİMİ SANIYOR... GELDİĞİMİ PARLAK OK'A BİLDİRMEYE GİTTİ...

BEN DE BUNU İSTİYORDUM ZATEN...

Aynı anda...
YÜZBAŞININ NE KADAR ÖNCE GEÇTİĞİNİ HALA SAPTAYAMADINIZ MI?
KARANLIKTA İYİ GÖREMİYORUM... BİR SAAT KADAR OLMUŞ...

Bu sırada...
TEPELERİN ÜZERİNDE BAŞKALARI DA VAR... EMİNİM KAFA DERİM İÇİN BAHSE GİRİYORLAR...
13·85

Bir ateş yakan Tom, Parlak Ok'a mesaj göndermeye başlar...

Sonunda...
OH...
ZIP

Atılan ok mesajını bitirmesine engel olur...
LANET...
ZIP

Birden bir kayanın üzerinde Parlak Ok ve bir kaç adamı belirir...

PARLAK OK! GÖRÜNÜŞE BAKILIRSA NİYETİ PEK İYİYE BENZEMİYOR...
13·86

GENÇ BEYAZ NEDEN TOPRAKLARIMA GELDİ? ARTIK DOST DEĞİLİZ... ARKADAŞLARI ÇADIRLARMI YAKTI...

BİR ZAMANLAR KARDEŞ OLDUĞUMUZU UNUTMADAN BURADAN GİT, BEYAZ ADAM!

DİNLE PARLAK OK! BEN HALA SENİN DOSTUNUM! BURAYA BARIŞ İÇİN GELDİM!

BİLİRSİN YALAN SÖYLEMEM... BURAYA SİLAHSIZ GELDİM... GÖĞSÜM SAVAŞÇILARININ OKLARINA AÇIK...

BABA, BEN YÜZBAŞIYA İNANIYORUM!
UGH! PEKİ, SENİ DİNLEYECEĞİM GENÇ BEYAZ!

O sırada...
ALBAY, KIZILDERİLİLERİN TOPRAKLARINA GİRDİK! DURSAK İYİ OLUR! YOKSA...
HERKES EMİRLERİ BENİM VERDİĞİMİ UNUTUYOR!

BENİ KULVER KALESİ'NİN REİSİ GÖNDERDİ! O SİZLERİN DE DİABLİTO GİBİ BEYAZ DÜŞMANI OLDUĞUNUZU SANDIĞI İÇİN KAMPINIZA SALDIRMIŞ!
13-87

AMA GERÇEĞİ ÖĞRENİNCE HERŞEYİ UNUTUP BARIŞ YAPMAK İÇİN BENİ GÖNDERDİ!
PARLAK OK VE ADAMLARI, YANAN ÇADIRLARI UNUTAMAZLAR!

DÜŞÜN! EĞER SAVAŞ OLURSA YALNIZ BEYAZLAR DEĞİL, SENİN SAVAŞÇILARIN DA ÖLECEK...

HATTA OĞLUN BİLE...
OĞLUM...

DOĞRU SÖYLÜYORSUN BEYAZ KARDEŞİM! OĞLUM ÇOK GENÇ... ÖLEBİLİR! PARLAK OK, BARIŞ ÇAĞRISINA UYACAK!

SÖZLERİN BENİ ÇOK MEMNUN ETTİ... HEMEN KALEYE GİDİP BU MÜJDEYİ VERECEĞİM...
AMA ÇABUK DÖN! AVA ÇIKMAK İÇİN SENİ BEKLEYECEĞİM...

Genç kızılderilinin sözleri henüz bitmemiştir ki...
BÜYÜK REİS! SOLUK YÜZLÜLER GELİYOR! ÇOK KALABALIKLAR! AAH!
ZIP

SADECE İKİ KİŞİLER! ATEŞ EDİN!
13·88

KAÇALIM OĞLUM! YEEAH!

KAÇIRMAYIN! YAKALAYIN!
NELER OLUYOR? DELİRDİNİZ Mİ?

BANG

ULU MANİTU!

OĞLUM!
SEN KAÇ BABA! KABİLENİN İYİLİĞİ İÇİN KURTULMALISIN!

Parlak Ok, kurşun yağmuru altında atının üzerine eğilerek dört nala uzaklaşır...
13-89

KAHROLASI! KAÇTI!
BABAMI KİMSE YAKALAYAMAZ! O BÜYÜK BİR REİSTİR!

DEMEK ONUN OĞLUSUN! İYİ... ÇABAMIZ BOŞUNA GİTMEDİ!
TİTRE BEYAZ ADAM! ÇÜNKÜ BABAM BUNU SANA PAHALIYA ÖDETECEK!

BÖYLE APTALCA BİR ŞEYİ NASIL YAPARSINIZ ALBAY?
SÖZLERİNİZE DİKKAT EDİN YÜZBAŞI!

BUNA SAVAŞ STRATEJİSİ DENİR!
HAYIR, KALLEŞLİK DENİR! BU İNSANLAR BANA GÜVENEREK BARIŞ GÖRÜŞÜYORLARDI! BENİ VE NEVADA RANCERLERİNİ KÜÇÜK DÜŞÜRDÜNÜZ!

YETER! BUNU SONRA KONUŞURUZ!
KALEYE DÖNÜYORUZ!
BUNU ÖDEYECEKSİN!

DURUN YÜZBAŞI! BU ADAM SİZİ BİR ASİ GİBİ KURŞUNA DİZDİRİR!
13·90

ÜSTLERİMİZE İTAAT ETMEMİZ GEREKTİĞİNİ UNUTMAYIN! DELİ OLSALAR BİLE...
HAKLISINIZ TEĞMEN...

Tom buruk kalbiyle atına biner ve Rancerler esirle birlikte kaleye döner...

O sırada nefret dolu bir çift göz onları izlemektedir...
DÜNYANIN ÖBÜR UCUNA DA GİTSENİZ İNTİKAMIMI ALACAĞIM!

SAVAŞÇILARIM! HANGİNİZ YÜZBAŞI TOM ADLI YILAN DİLLİ BEYAZA RASTLARSA ÖLDÜRMEYİP BANA GETİRSİN! BÜTÜN HAİNLER GİBİ CEZASINI ÇEKECEK!

DÖRT RÜZGARA SAVURDUĞUM BU TOPRAK, MANİTU'NUN EVLATLARIYLA BEYAZLAR ARASINDAKİ SAVAŞIN İŞARETİDİR!
13·91

Şafakta tamtamlar en uzaktaki yerlileri bile savaşa çağırır...

Bir kaç gün sonra kalede...
COLLİN, ESİRE YEMEK VERDİN Mİ?
KURT DİŞİ YEMEK YEMİYOR... KENDİNİ KAFESTEKİ KUŞ GİBİ HİSSEDİYOR...

YÜZBAŞI TOM DA ÇOK ÜZGÜN...
ALBAYIN YAPTIKLARINDAN SONRA HAKLI...
ŞŞŞ... YAVAŞ...

Ama Tom o sırada başka düşüncelerin etkisindedir...
KURT DİŞİ BİR KAÇ GÜN DAHA HAPİSTE KALIRSA...

BABASI TÜM KABİLELERİ TOPLAYIP BEYAZLARA SAVAŞ AÇABİLİR...

BUNA ENGEL OLMALIYIM... TEK YOLU KURT DİŞİ'Nİ KURTARMAK!

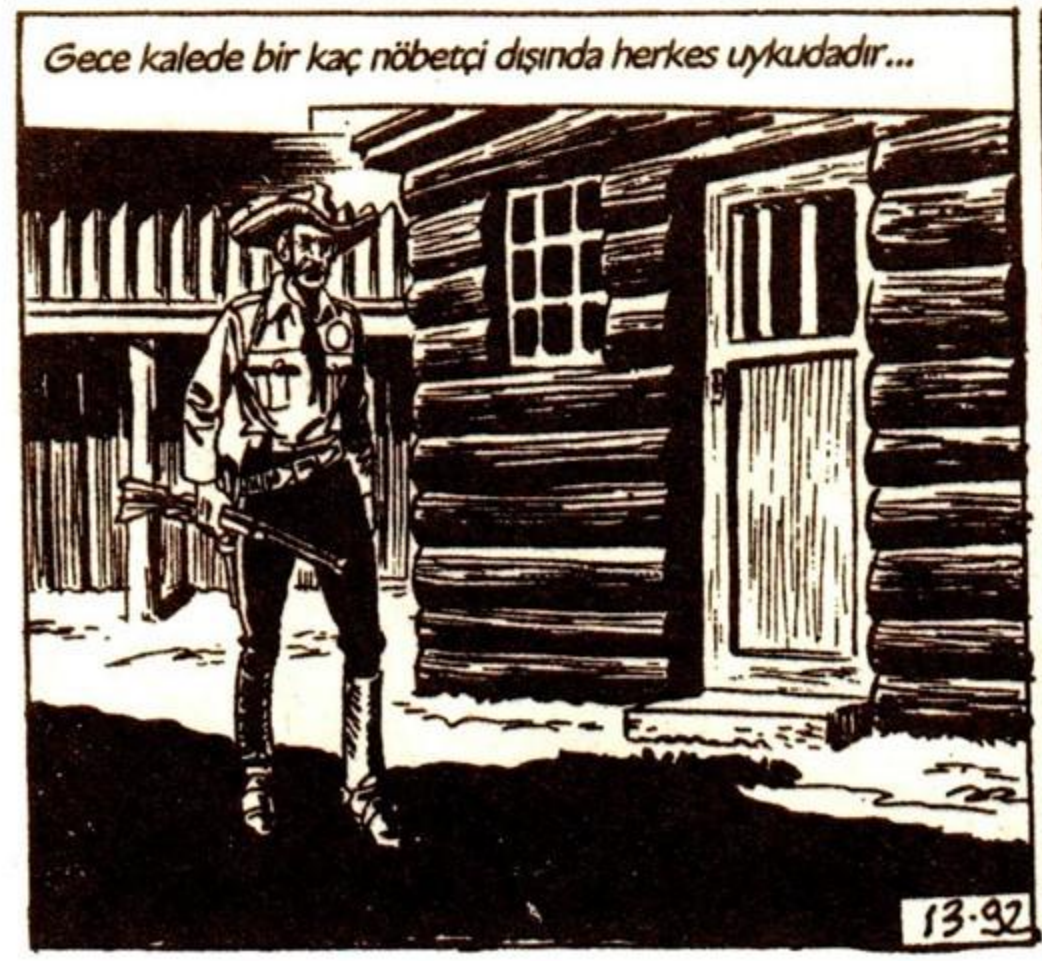
Gece kalede bir kaç nöbetçi dışında herkes uykudadır...
13·92

DUR! OH, SİZ MİSİNİZ YÜZBAŞI?
UYKU TUTMADI, YÜRÜMEK İSTEDİM...

BENSE UYKUSUZLUKTAN ÖLECEĞİM VE DAHA İKİ SAAT NÖBETİM VAR...
GİT YAT ÖYLEYSE... BEN NÖBET TUTARIM! TÜFEĞİNİ VER!

ÇOK İSTERDİM AMA...
MERAK ETME BRANT... SORUMLULUK BANA AİT...

MADEM ÖYLE, İYİ NÖBETLER YÜZBAŞI!
İYİ GECELER...

GİTTİ... ETRAFTA KİMSE YOK! TAM SIRASI!

ULU MANİTU! BENİ ÖLDÜRMEYE Mİ GELDİN?
ŞŞŞ... BENİM KURT DİŞİ!

GENÇ BEYAZ KARDEŞİM!
SENİ KALEDEN ÇIKARTACAĞIM!

AMA BU YÜZDEN SENİ KURŞUNA DİZEBİLİRLER...
BUNLARI DÜŞÜNME! ALBAYA ANLATACAK BİR ŞEYLER BULURUM!

ÖNEMLİ OLAN GİDİP BABANA GERÇEĞİ ANLATMAN! BÜTÜN BU OLAYLARIN NEDENİNİN SADECE ALBAY OLDUĞUNU BİLİRSE...

BELKİ BEYAZLARA SAVAŞ AÇMAZ! BÖYLECE BİR KATLİAMI ÖNLEMİŞ OLURUZ!
NEDEN BÜTÜN BEYAZLAR SENİN GİBİ DEĞİL?
13·93

ASLINDA HEPSİ İYİDİR! SADECE BİR KAÇ KÖTÜ BEYAZ BAZEN KANLI SAVAŞLARIN ÇIKMASINA NEDEN OLUYOR...

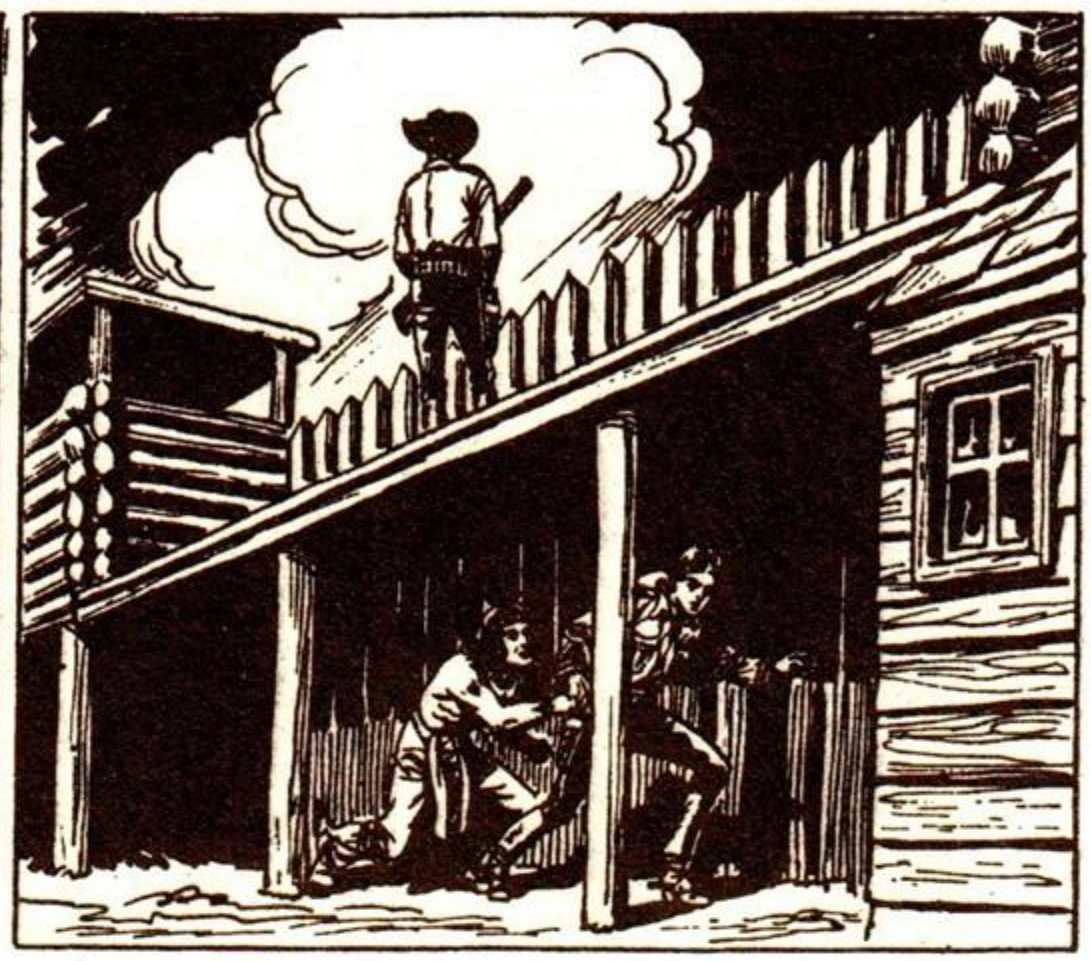

KİMSE GÖRMEDİ! BU KAPIYI AÇINCA KURTULACAKSIN!
YANILIYORSUNUZ YÜZBAŞI...

ALBAY MC PERSON!
ÖYLE! BU KADAR APTAL OLDUĞUMU MU SANDINIZ?

SUÇ ÜSTÜ YAPIP MAHKEMEYE ÇIKARTMAK İÇİN SİZİ GÖZLÜYORDUM YÜZBAŞI...

ALARM! NÖBETÇİLER! SİLAH BAŞINA!
KAHRETSİN! MADEM ÖYLE BARİ SONUNA KADAR DEVAM EDELİM!
13·94

BIRAK O SİLAHI ALBAY!
LANET OLSUN!

Tom kısa sürede albayı yere serer ama geç kalmıştır... Alarm sesini duyan nöbetçiler hemen yetişir...
KALDIR ELLERİNİ!
BİTTİ!
DURDU-RUN BUN-LARI!

İKİSİNİ DE AYNI HÜC-REYE KAPATIN! CE-ZALARINI ÇEKECEK-LER!

Rancerler için kendilerini defa-larca ölümden kurtaran bir kah-ramanı hapset-mek, acı bir gö-revdir ama onlar askerdir ve...

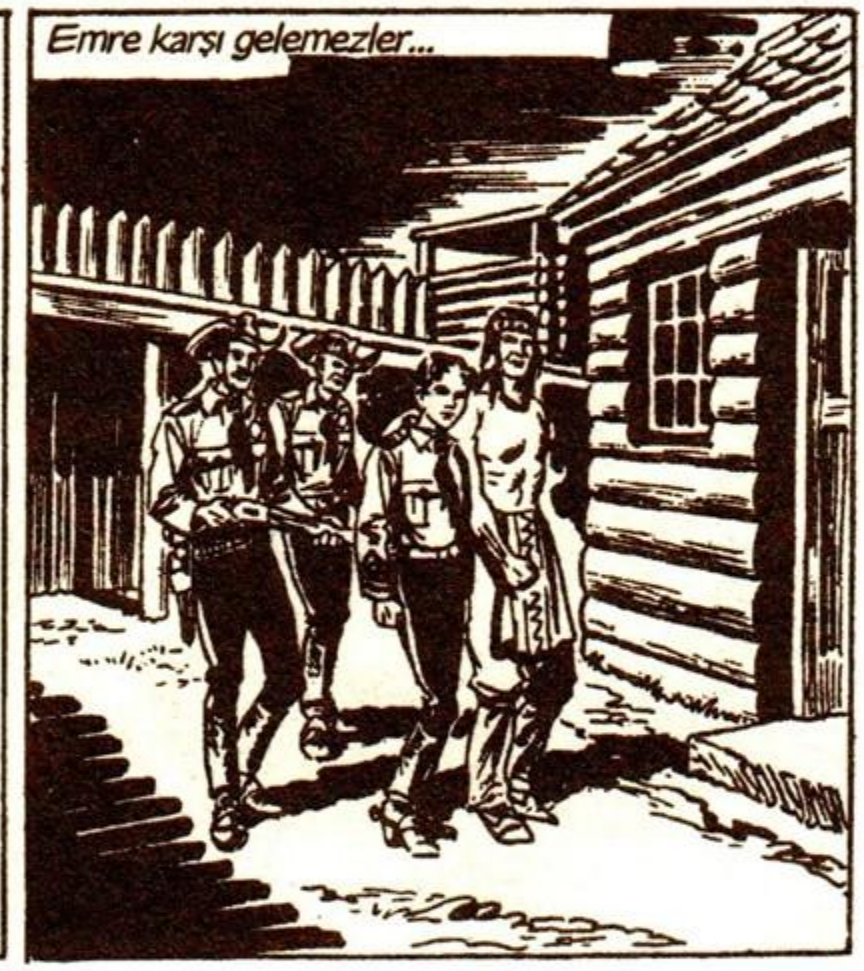
Emre karşı gelemezler...

Ertesi gün...
ACİL BİR MESAJ VAR KOMUTANIM!
GİR!
TOC TOC

5 NO'LU İLERİ KARAKOL-DAN RANCER O'MALLEY!
SİZİ KİM BU HALE GETİRDİ?

KIZILDERİLİLER ALBAYIM! HER YERDEN PARLAK OK'UN ÇAĞRISINA KOŞUP GELİYOR-LAR! BİZİM KARAKOLA DA SALDIRDILAR! TEK SAĞ KALAN BEN OLDUM!
13·95

AMA VADİDE LATİMER VE POWER'İN ÇİFTLİKLERİ VAR! ONLARA HABER VEREMEDİM! EĞER KURTARMAYA GİTMEZSENİZ HEPSİ ÖLECEK...

KADINLAR VE ÇOCUKLAR VAR ALBAY...
LANET OLSUN! SUBAYLARI TOPLAYIN ÇAVUŞ!
BAŞÜSTÜNE!

Az sonra...
BU İNTİHAR OLUR! KİMSE GRANGER VADİSİ'NE SAĞ OLARAK ULAŞAMAZ!
SAVAŞ İÇİN TOPLANMIŞ BİR SÜRÜ KABİLE VAR!

BUNUN KOLAY BİR İŞ OLMADIĞINI VE KURTULUŞ İHTİMALİNİN ÇOK AZ OLDUĞUNU BİLİYORUM! BU YÜZDEN KİMSEYİ ZORLAYAMAM! ANCAK GÖNÜLLÜ BİRİ GİDEBİLİR!
13·96

KİMSENİN ÖLÜME GİTMEK İÇİN GÖNÜLLÜ OLACAĞINI SANMIYORUM... ANCAK ÖLÜME MAHKUM BİRİ BELKİ...
TABİ... ÇABUK BANA YÜZBAŞI TOM'U GETİRİN!

ÖLÜM KANYONU

PARLAK OK SAVAŞ İÇİN BÜTÜN KABİLELERİ TOPLUYOR! ETRAFIMIZ ONLARLA KAYNIYOR AMA SORUN BU DEĞİL! O SERSEMLER YAKINDA BENİM KİM OLDUĞUMU ANLAYACAKLAR!

BENİ ENDİŞELENDİREN GRANGER VADİSİ'NİN SAVUNMASIZ KALMASI... ORADA LATİMER VE POWERLER'İN ÇİFTLİKLERİ VAR BİLİYORSUNUZ!
ONLAR İÇİN BİR ŞEYLER YAPMALISINIZ! BİR BİRLİK GÖNDERİN!

BU İMKANSIZ... BİR KİŞİ YERLİ HATLARINDAN DAHA RAHAT GEÇEBİLİR..

BU İŞ ÇOK RİSKLİ... BU GÖREVİ KİMSEYE VEREMEM... KİMSE DE O KADAR DELİ DEĞİL!
SİZ DE BENİ DÜŞÜNDÜNÜZ?

DOĞRU!
PEKALA! AMA BUNU YARGIDAN KAÇMAK İÇİN YAPTIĞIMI SANMAYIN!

İŞTE SİLAHLARINIZ!
İKİ DAKİKA SONRA HAZIRIM!

BU DELİLİK YÜZBAŞI! KIZILDERİLİLER GÖRMEDEN KALEDEN BİLE ÇIKAMAZSINIZ!
BÜTÜN TEPELERİ TUTMUŞLAR!
13-98

SÖZ KONUSU İNSAN HAYATIYSA DENEMEK RANCERLERİN GÖREVİDİR! ELVEDA DOSTLARIM!

Rancerler sesizce Tom'un gidişini izler...

Bazıları ise gözyaşlarını tutamaz...
ABEL, BIRAK ŞU PİPOYU, GÖZLERİMİ YAKIYOR...

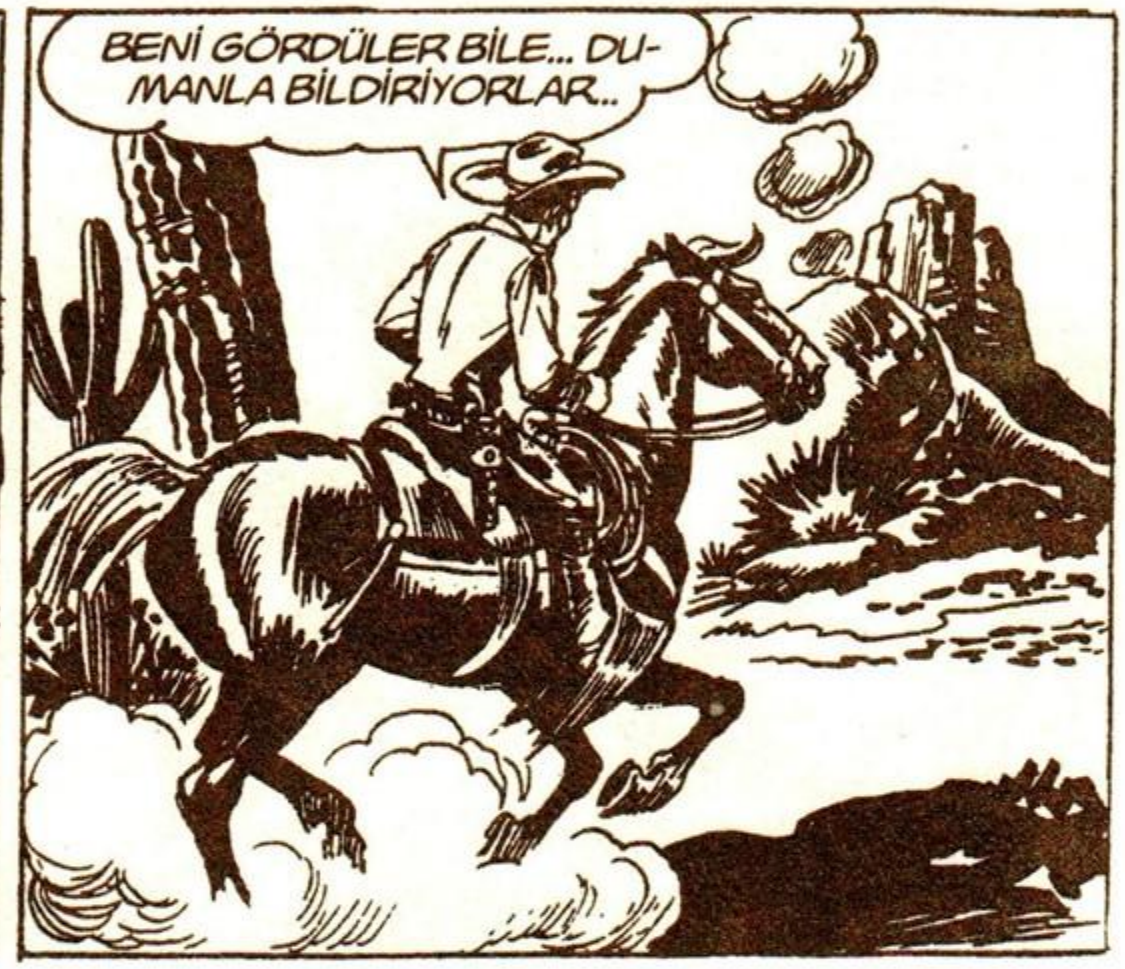
BENİ GÖRDÜLER BİLE... DUMANLA BİLDİRİYORLAR...

NİYETİMİ ANLAMADAN BANA SALDIRMAZLAR...
NE YAPACAĞIMI BİRAZ DAHA İLERLEYİNCE DÜŞÜNÜRÜM!

YÜZLERCESİ ŞU TEPELERDE OLMALI... NAMLU PIRILTILARI GÖRÜYORUM!
13·99

GENÇ BEYAZ ADAM ÇOK CESUR! ONUN KAFA DERİSİNİ ALAN BÜYÜK SAVAŞÇI OLUR!

ETRAFTALAR AMA SANIRIM ŞU KANYONA GİRİNCEYE KADAR HAREKETE GEÇMEYECEKLER!

KANYONDAN SONRA SIK BİR ORMANLIK VAR.. ORAYA VARABİLİRSEM SAKLANMANIN BİR YOLUNU BULURUM..

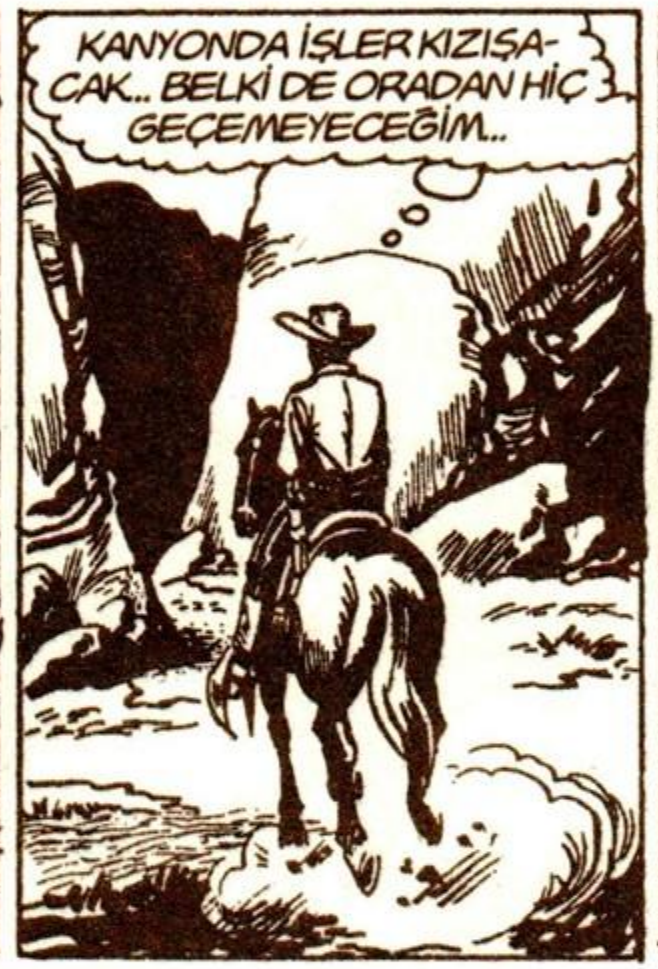
KANYONDA İŞLER KIZIŞACAK.. BELKİ DE ORADAN HİÇ GEÇEMEYECEĞİM..

EVET, ARTIK SIRTIMA HER AN BİR OK SAPLANABİLİR..

GENÇ BEYAZIN NİYETİNİ ANLAMADIM! BİZİM BURADA OLDUĞUMUZU BİLİYOR AMA YİNE DE GELİYOR!

Fakat Tom birden atını mahmuzlayıp son hızla koşturmaya başlar...
HAYDİ NAPOLYON! YILDIRIM GİBİ GEÇMELİYİZ!
13·100

Bir saniye sonra ok ve kurşun yağmaya başlar...
TANRIM... YARDIM ET...
ZIP
ZIP

Aynı anda kanyonun tepesinden savaş çığlıkları yükselir...

NE KADAR KALABALIKLAR! BENİM VE O ZAVALLI İNSANLARIN KURTULUŞU SANA BAĞLI NAPOLYON!

HAYDİ YAVRUM! SEN BATININ EN İYİ ATISIN! BUNU KANITLA! BAŞARIRSAN BİR AVUÇ ŞEKER VERECEĞİM!
ZIP
ZIP
ZIP
13-101

UH-UH-UH-UUUH!
UH...AH-WOHA!

YARARI YOK! ORMANA SAKLANABİLECEK KADAR ARAYI AÇAMAYACAĞIM!

Kanyonun daraldığı bir noktada tuzak kuran yerliler ileri atılır...

WOHAAA!
VAY...

AL BAKALIM KIRMIZI SURAT!

ÜSTÜME YAĞMUR GİBİ GELİYORLAR!
13-102

GEBER!
BIRAK O BALTAYI!

ATIMDA İKİ KİŞİYE YER YOK! İN BAKALIM!

Yerli, Tom'u da sürükler...

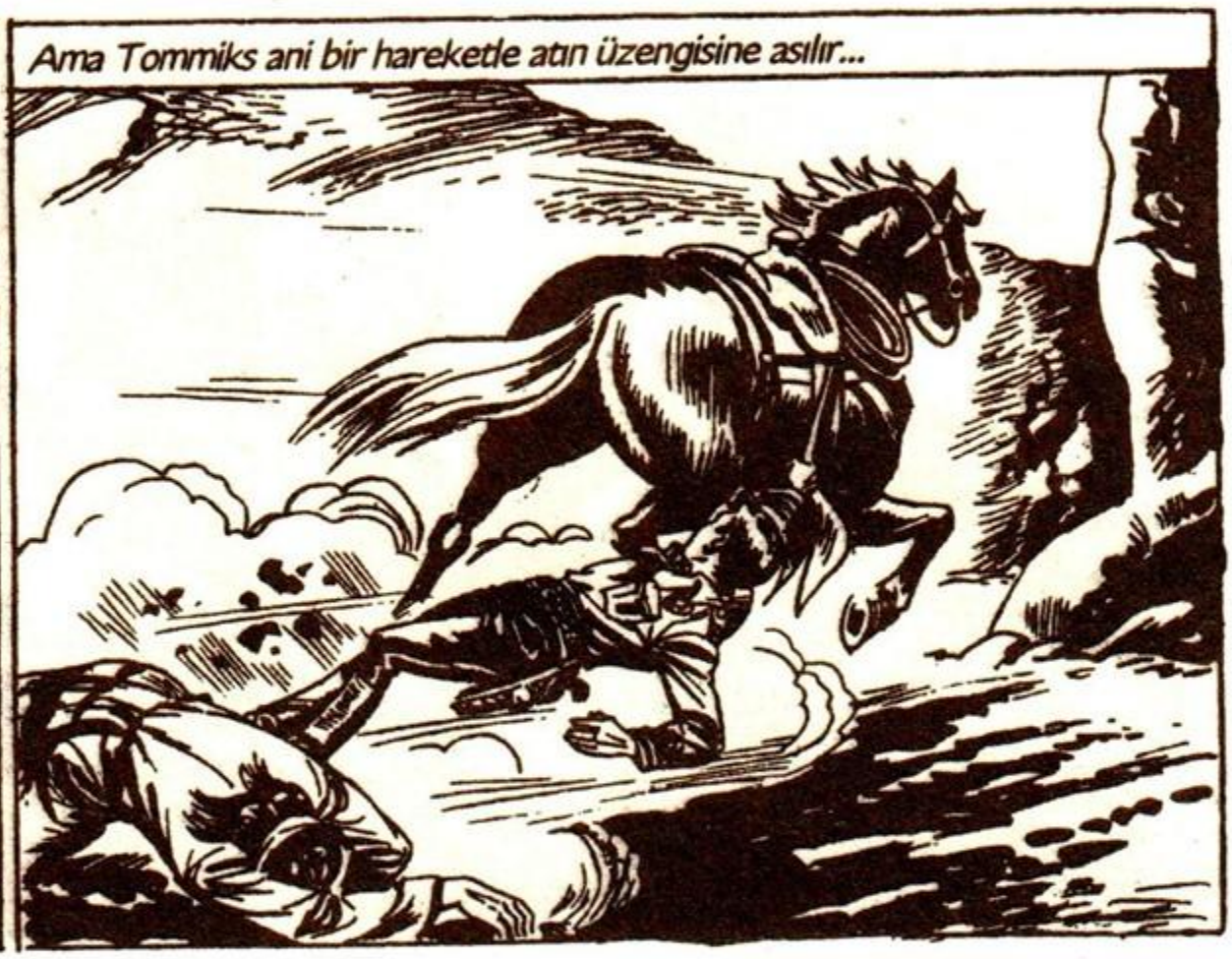
Ama Tommiks ani bir hareketle atın üzengisine asılır...

KOŞ NAPOLYON! SAKIN DURMA!

Tom olağanüstü bir çeviklikle atının sırtına atlarken peşindekiler de kanyondan çıkar...
13·103

ARAYI KAPATIYORLAR! ORMANA VARMAK İSTİYORSAM ONLARI DURDURMALIYIM!

ATLAR İÇİN ÜZGÜNÜM AMA BUNA MECBURUM!
BANG! BANG BANG!

Düşen atlar arkadan gelenleri de engelleyerek kanyonun ağzını tıkar...

Az sonra Tom, Sekaya ağaçlarının olduğu ormana dalar...
İZLERİMİ DE SİLİNCE BENİ BULMALARI ZORLAŞACAK...

BU SEKAYA AĞACININ KOVUĞU BİZE İYİ BİR SIĞINAK OLACAK!
13-104

O sırada Parlak Ok, adamlarının kurduğu tuzağın sonuç vermediğini öğrenir...

Savaşçılar ormanın her köşesini aramak için dağılır...

Bir kaç saat sonra ay parlamaya başlar ancak dallar yüzünden ay ışığı ormana giremez...

VAKİT GELDİ, NAPOLYON! BEN ETRAFA BİR GÖZ ATACAĞIM!

SAKİN GİBİ! ÇEVREDE PEK KIZILDERİLİ OLDUĞUNU SANMIYORUM...

Tam o sırada Tom'un keskin kulakları bir hışırtı duyar...

KOLAY KOLAY PEŞİMİ BIRAKMAYACAKLARINI BİLİYORDUM.... BÜTÜN ORMANI TARIYORLAR...

GİTTİLER! AMA BİRAZ DAHA BEKLEYEYİM... BENİ DUYABİLİRLER...

Tom, arkasında iki gölgenin belirdiğini farketmez...
GENÇ BEYAZ! KAFA DERİSİNİ PARLAK OK'A GÖTÜRECEĞİZ...
13·106

DUR KIRMIZI KURT! BEYAZ ADAM ÇOK İYİ SAVAŞÇI! İKİMİZ ONU YAKALAYAMAYIZ!
KORKUYOR MUSUN? OYSA BU BİZİ EN BÜYÜK SAVAŞÇI YAPACAK!

GEL! BİZİ FARKETMEDİ BİLE!

GEBER! KURT DİŞİ'NİN İNTİKAMI ALINDI!
ESSE GESSE

ARTIK HAİNLİK EDEMEYECEKSİN!

YÜCE MANİTU!
13·10

SÜRPRİZİMİ BEĞENDİN Mİ AHBAP?

KAFA DERİNİ BEN YÜZECEĞİM!
AH, SEN DE Mİ VARSIN? GEL BAKALIM!

Kızılderili saldırınca Tom eğilir...
İYİ YOLCULUKLAR!

GÜZEL... BENİ YORMADAN KENDİ İŞİNİ KENDİ BİTİRDİ!

GALİBA ÇEVREDE BAŞKALARI YOK!

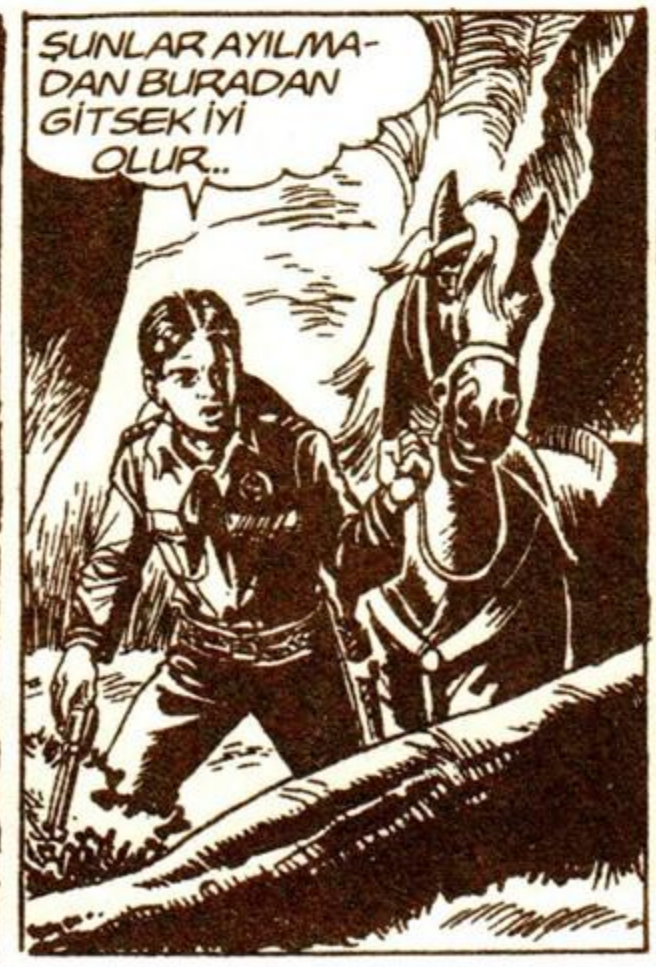
ŞUNLAR AYILMADAN BURADAN GİTSEK İYİ OLUR..

SAKIN GÜRÜLTÜ YAPMA NAPOLYON!
13·108

VAY CANINA!

NEHRİN DİĞER KIYISINA KAMP KURMUŞLAR! TEK GEÇİŞ YERİ DE BURASI...

EĞER GRANGER VADİSİ'NE ZAMANINDA VARMAK İSTİYORSAM BURADAN GEÇMELİYİM...

AKLIMA BİR OYUN GELDİ... DENEMELİYİM...

BU OTLAR İŞİME YARAR...

Az sonra...
ARTIK GİDEBİLİRSİN... HİLEMİ ANLADIKLARI ZAMAN SANA BAKMAYACAKLARDIR BİLE...

HAYDİ KOŞ!
BANG
BANG!
13·109

Napolyon taşıdığı ottan kukla ile dört nala nehirde koşmaya başlar...

WOHAAA! IL VISO PALLIDO!
ATLARA! HAİNİ KAÇIRMAYALIM!

Kızılderililer Tommiks zannettikleri kuklanın peşine düşer...

AIO! AIAIO!
NASIL DA BAĞIRIYORLAR! BİR OT YIĞININI KOVALADIKLARINI ANLAYINCA DAHA DA BAĞIRACAKLAR!

ARTIK KARŞIYA GEÇEBİLİRİM... KAMPTA KİMSE KALMADI...

Napolyon o sırada yerlileri peşinden sürüklemeye devam eder...
AWAHIO! WOHAJO!
13·110

Tom bütün gece yol alır... Şafak sökerken tepeler geride kalmıştır ve vadi gözlerinin önüne serilir...

LATİMERLER'İN ÇİFTLİĞİ UZAKTA OLMAMALI! AMA BU SESLER DE NE?

İKİ ADAM DÖVÜŞÜYOR! BUNUN İÇİN KÖTÜ BİR ZAMAN SEÇMİŞLER!

KEMİKLERİNİ KIRACAĞIM LATİMER!
SEN ÖYLE SAN! AL BAKALIM!

HEY DURUN! NELER OLUYOR?
BAŞKALARININ İŞİNE KARIŞMA YABANCI!

KALIN KAFALI OLDUĞUNUZ BELLİ AMA BEN BUNUN DA ÇARESİNİ BİLİYORUM!

SAKİN OLUN! BU KADAR YETER!
AAH!

KORKMA! SENİ UNUTMADIM!
LANET!
13-112

KAÇAKLAR

ŞİMDİ USLU DURUN! KAVGACI HOROZLARADAN HİÇ HOŞLANMAM!
KİMSİN? NE İSTİYORSUN?

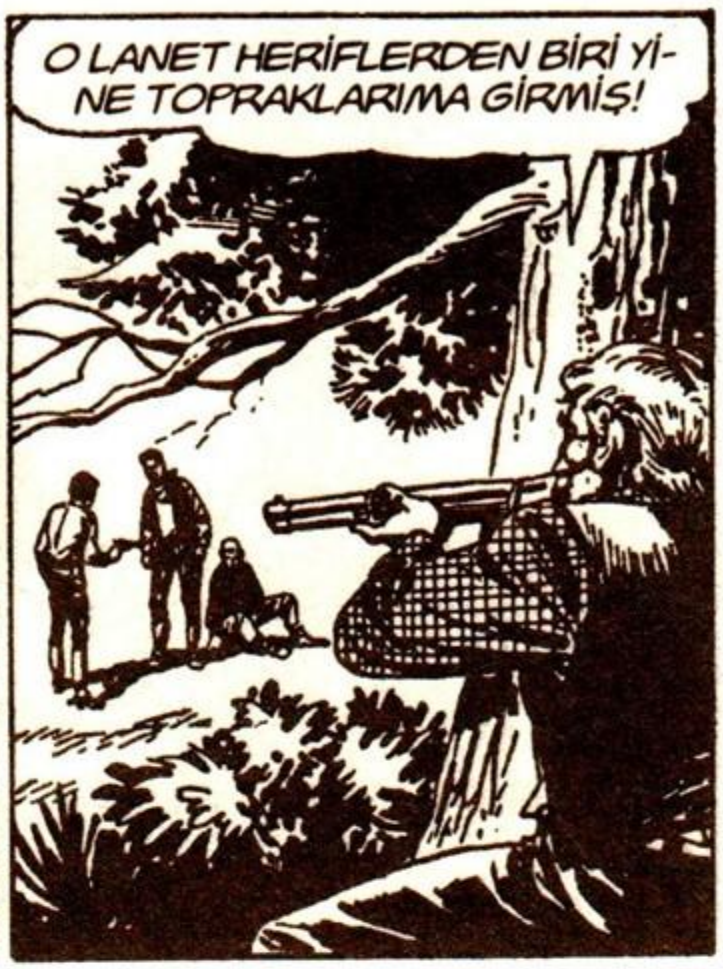
O LANET HERİFLERDEN BİRİ YİNE TOPRAKLARIMA GİRMİŞ!

ŞİMDİ GÖSTERİRİM ONA!
BANG!
ZIP

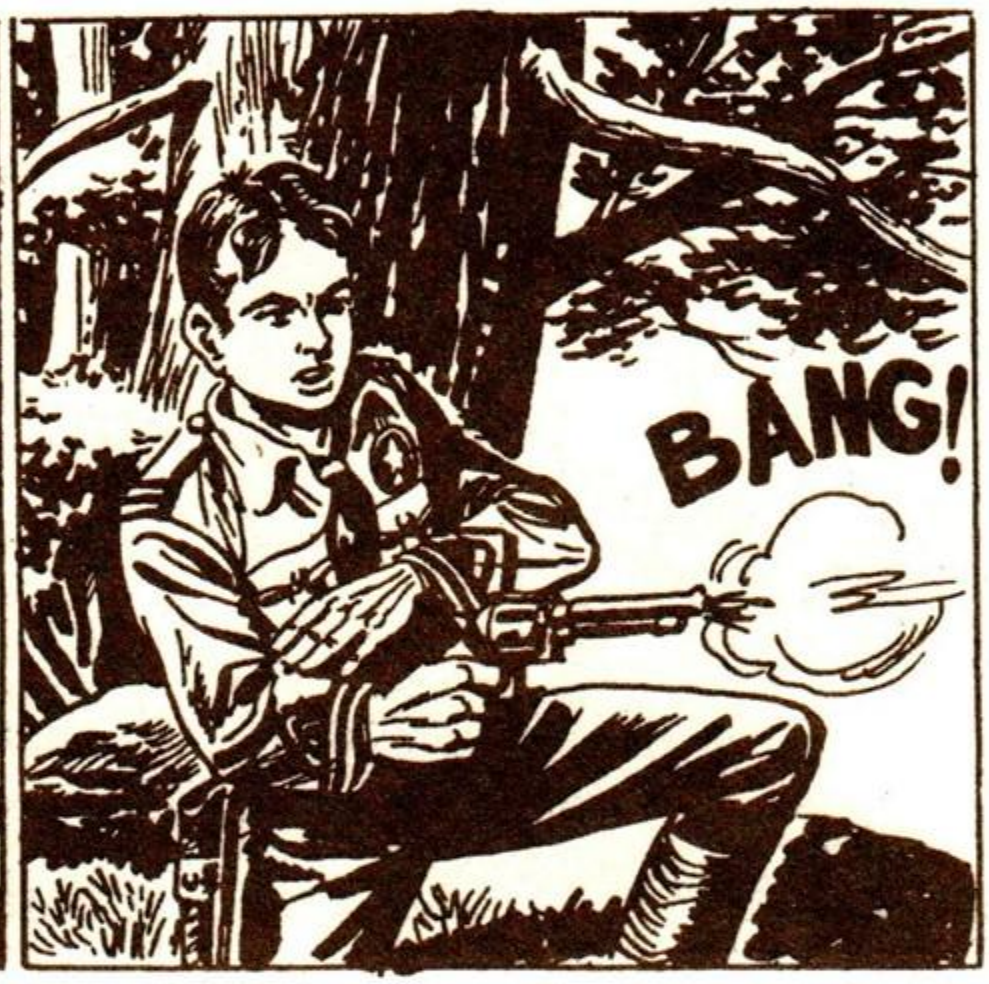
BANG!

KAHRETSİN! SEN DE KİMSİN? BU KONU SENİ İLGİLENDİRMEZ!

BU SERSEM, OĞLUMA EL KALDIRDI! VE BUNU ÖDEYECEK!
HEY! DURUN ARTIK!

KESİN YOKSA İKİNİZİ DE FENA YAPACAĞIM!

Bu arada biri gizlice onları izlemektedir...

TANRIM! DÖVÜŞÜYORLAR! HABER VERMELİYİM!

ANNE! BABA! RİCHARD, POWER LER'LE KAVGA EDİYOR!
HEMEN GELİYORUM!

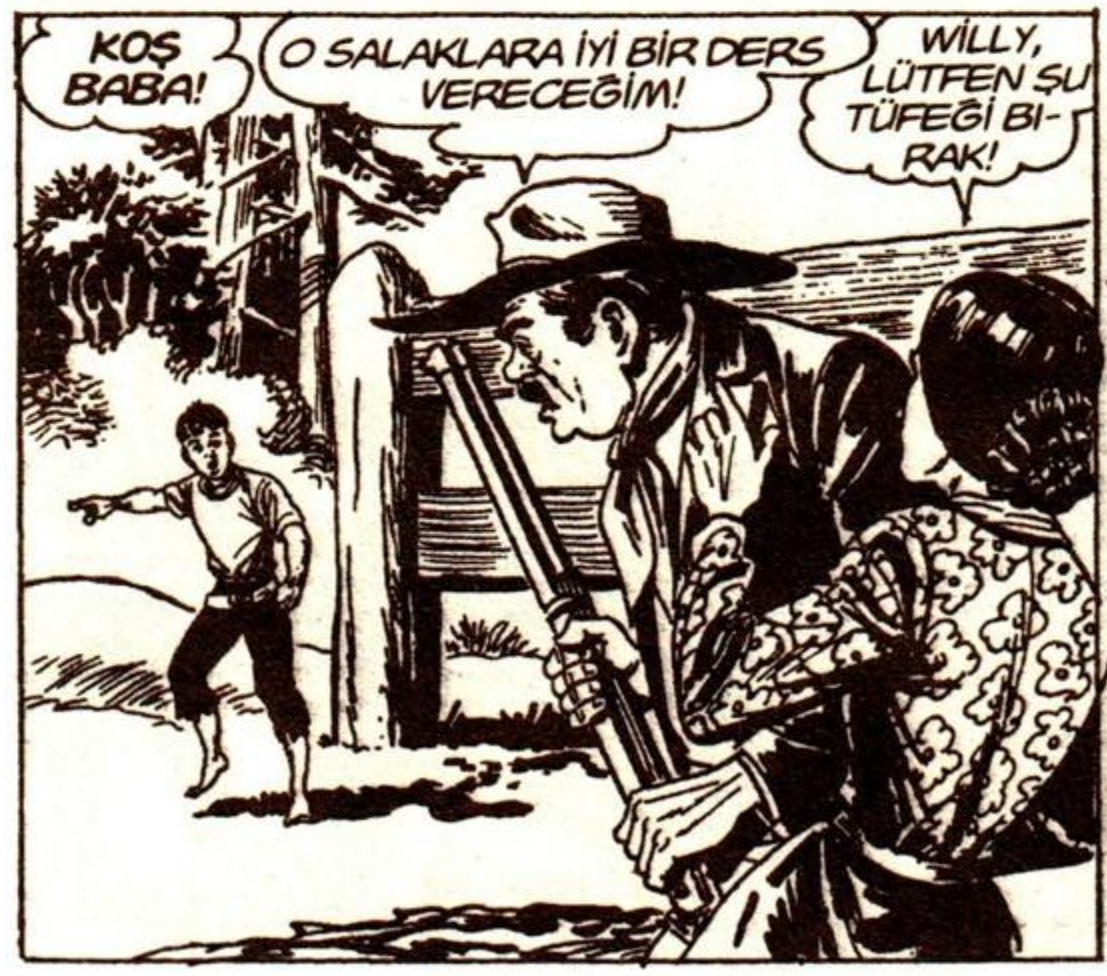
KOŞ BABA!
O SALAKLARA İYİ BİR DERS VERECEĞİM!
WİLLY, LÜTFEN ŞU TÜFEĞİ BIRAK!

İŞTE ORADALAR BABA!
HAY ŞEYTAN!
16·2

BU DA KİM?
BİR RANCER! ONUN GELDİĞİNİ SÖYLEMEYİ UNUTTUM!

BİRAZ YORULDUM AMA SONUNDA SESLERİ KESİLDİ...

BAK HELE! BAŞKALARI DA GELMİŞ! DİNLEYİN, GERÇİ YORULDUM AMA SİZİN DE PAYINIZI VEREBİLİRİM!
NE İSTİYORSUNUZ YÜZBAŞI?

ÖNCE BEN SORACAĞIM, SİZ LATİMER'SİNİZ DEĞİL Mİ? POWERLER'LE NEDEN DÖVÜŞÜYORSUNUZ?

TOPRAK SORUNU YÜZÜNDEN BİR KAÇ YILDIR ONLARLA SÜRTÜŞÜYORUZ!

ESKİ HESAPLARI UNUTUN DA ŞUNLARI AYILTMAYA ÇALIŞALIM!
YARDIMI REDDEDİYORUM!

DEDİĞİMİ YAPIN! KIZILDERİLİLER SALDIRMAK ÜZERE! KAYBEDECEK BİR DAKİKAMIZ BİLE YOK!
14·3

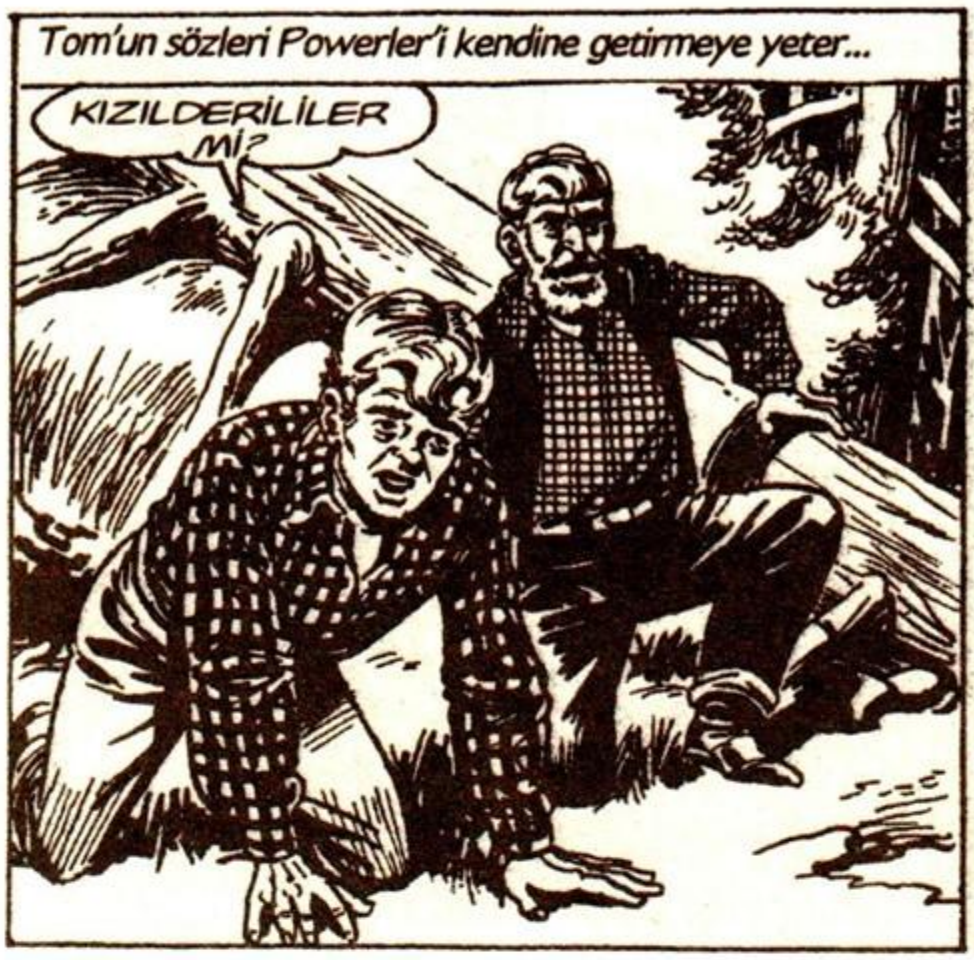
Tom'un sözleri Powerler'i kendine getirmeye yeter...
KIZILDERİLİLER Mİ?

EVET! YÜZLERCESİ VADİYİ HER YANDAN SARDI!
AMA İMKANSIZ BU! PARLAK OK HER ZAMAN DOSTUMUZ OLMUŞTUR!

ARTIK DEĞİL! ŞU TEPELERE BİR BAKIN!
TANRIM! TUZAĞA DÜŞTÜK!

BEN DE BUNUN İÇİN GELDİM! BELKİ HALA KURTULMA ŞANSIMIZ VARDIR! AMA DEDİKLERİMİ YAPMALISINIZ!

BAY POWER, ÇİFTLİĞİNİZE GİDİP HERKESİ TOPLAYIN VE ARABAYLA LATİMERLER'İN ÇİFTLİĞİNE GELİN!
TAMAM...
GİDELİM CHESTER!

Az sonra Latimerler'in çiftliğinde...
HAYIR BAYAN, BU EŞYALARI GÖTÜREMEYİZ. VAKİT KAYBEDERİZ!
TANRIM... BUNLAR EMEĞİMİZİN ÜRÜNÜ!

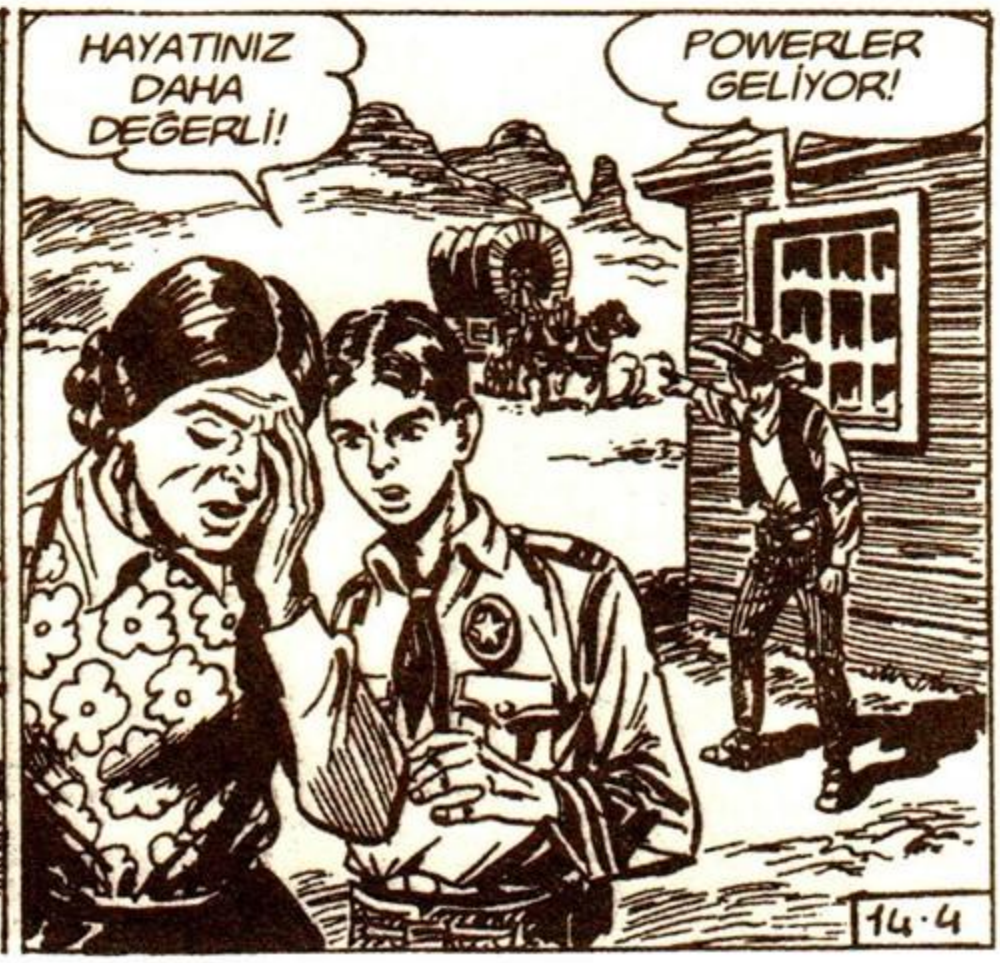
HAYATINIZ DAHA DEĞERLİ!
POWERLER GELİYOR!
14·4

GELDİK YÜZBAŞI... VADİ ÜÇ YANDAN SARILMIŞSA BURADAN NASIL ÇIKACAĞIZ?
DÖRDÜNCÜ YANDAN GİDECEĞİZ!
DELİRDİNİZ Mİ? ORASI ÇÖLDÜR!

BAŞKA SEÇENEĞİMİZ YOK! SU FIÇILARINI VE BÜTÜN SİLAHLARI ARABAYA YÜKLEYİN!

HAZIRIZ YÜZBAŞI!
O ZAMAN POWERLER'LE BİRLİKTE ARABAYA BİNİN!
O SEFİLLERLE YANYANA OTURMAYIZ!

SEFİL SENSİN! ŞİMDİ GÖRÜRSÜN!
KESİN! YOKSA SİZİ BIRAKIP GİDERİM!

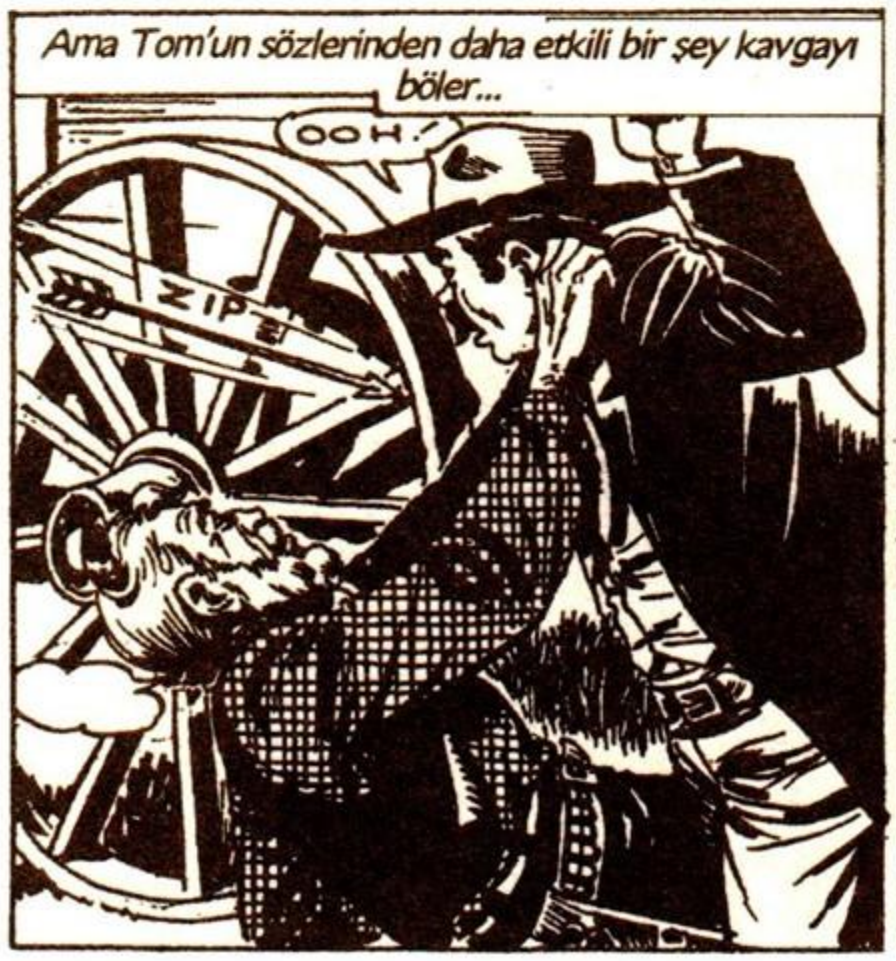
Ama Tom'un sözlerinden daha etkili bir şey kavgayı böler...
OOH!
ZIP

ÇABUK! RİCHARD, CHESTER! BENİMLE GELİN! ARKAYI KORUYACAĞIZ!
14·5

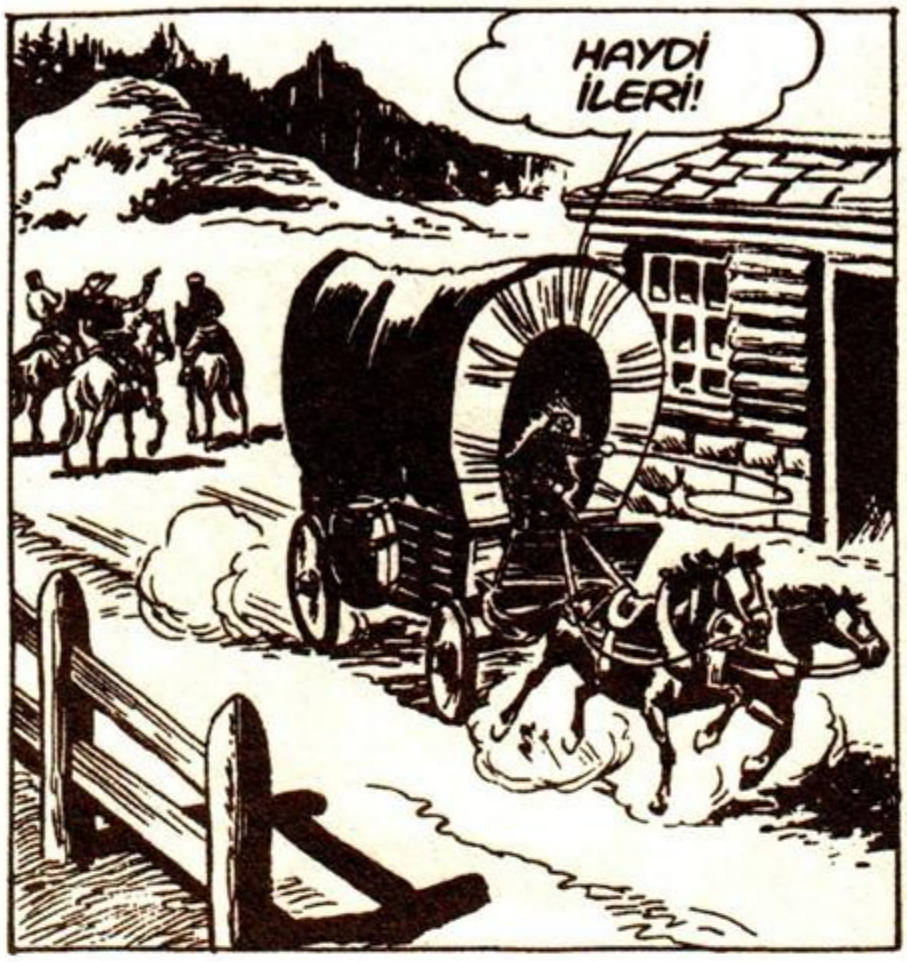
HAYDİ İLERİ!

ŞURADA ÇALILAR KIMILDIYOR! ATEŞ EDİN!
ESSE GESSE

GELİYORLAR! ATEEŞ!

NEDEN ÇEKİLİYORLAR? ANLAMADIM!
BELKİ TAKVİYE BEKLİYORLARDIR!

SANIRIM BUNLAR KÜÇÜK BİR KEŞİF GRUBU... HALA BİR ŞANSIMIZ VAR..
14·6

SAYILARI ARTINCA PEŞİMİZE DÜŞECEKLERDİR!
ÇÖLDE BİZİ İZLEYECEKLERİNİ SANMIYORUM!

PEKİ BİZ O CEHENNEMDEN GEÇEBİLECEK MİYİZ?
İLERİDE BİR UMUT VAR! GERİDE İSE İŞKENCE DİREĞİ... SEÇİM SİZİN!

İŞKENCE DİREĞİNE BAĞLANMAKTANSA ÇÖLÜ GEÇMEYİ DENEMEK DAHA İYİ...

Az sonra atlar çorak çöl topraklarında yol almaya başlar...

BENİ DE ATINIZA ALIR MISINIZ?
TABİ, GEL!

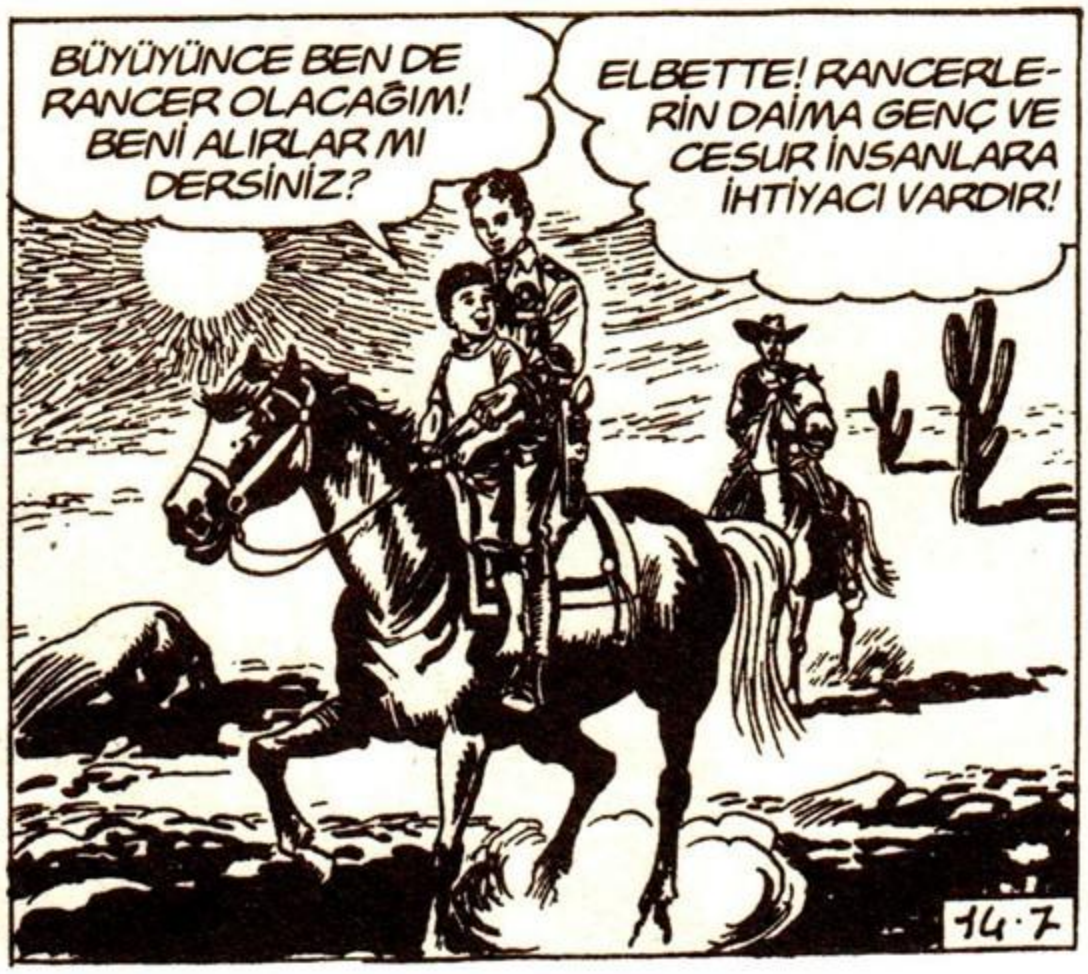
BÜYÜYÜNCE BEN DE RANCER OLACAĞIM! BENİ ALIRLAR MI DERSİNİZ?
ELBETTE! RANCERLERİN DAİMA GENÇ VE CESUR İNSANLARA İHTİYACI VARDIR!
14·7

Birden atlardan biri kişneyerek sıçrar...

ÇINGIRAKLI YILAN! GEBER PİS HAYVAN!
BANG!

ŞANSLIYIZ! YILAN ATIN BACAĞINI ISIRMAYA VAKİT BULAMAMIŞ! ÇOK İYİ NİŞANCISINIZ YÜZBAŞI...

HİÇ BÖYLE ATIŞ GÖRMEDİM!
SEN DE İYİ BİR NİŞANCI OLACAKSIN! BAKIYORUM USTA BİR SİLAHŞÖR GİBİ TAŞIYORSUN...

BÜYÜYÜNCE BENİM DE GERÇEK BİR TABANCAM OLACAK! O ZAMAN BANA NİŞAN ALMAYI ÖĞRETİR MİSİNİZ?
TABİ...

HAYDİ, BİR KAÇ ATIŞ YAPSANIZA YÜZBAŞI...
İYİ BİR RANCER ASLA BOŞA MERMİ HARCAMAZ! BUNU UNUTMA DİCK!

ANNE... ANNE... YÜZBAŞI YILANI NASIL VURDU GÖRDÜN MÜ?
DAN! DAN!
USLU DUR DİCK!
14·8

Küçük kafile gün boyu çöl sıcağında yol alır...

Akşama doğru...
DURUN! GECE BURADA KAMP KURABİLİRİZ...

ÇOK SUSAMIŞIM! BOĞAZIM YANIYOR! ATLAR DA SUSAMIŞ...

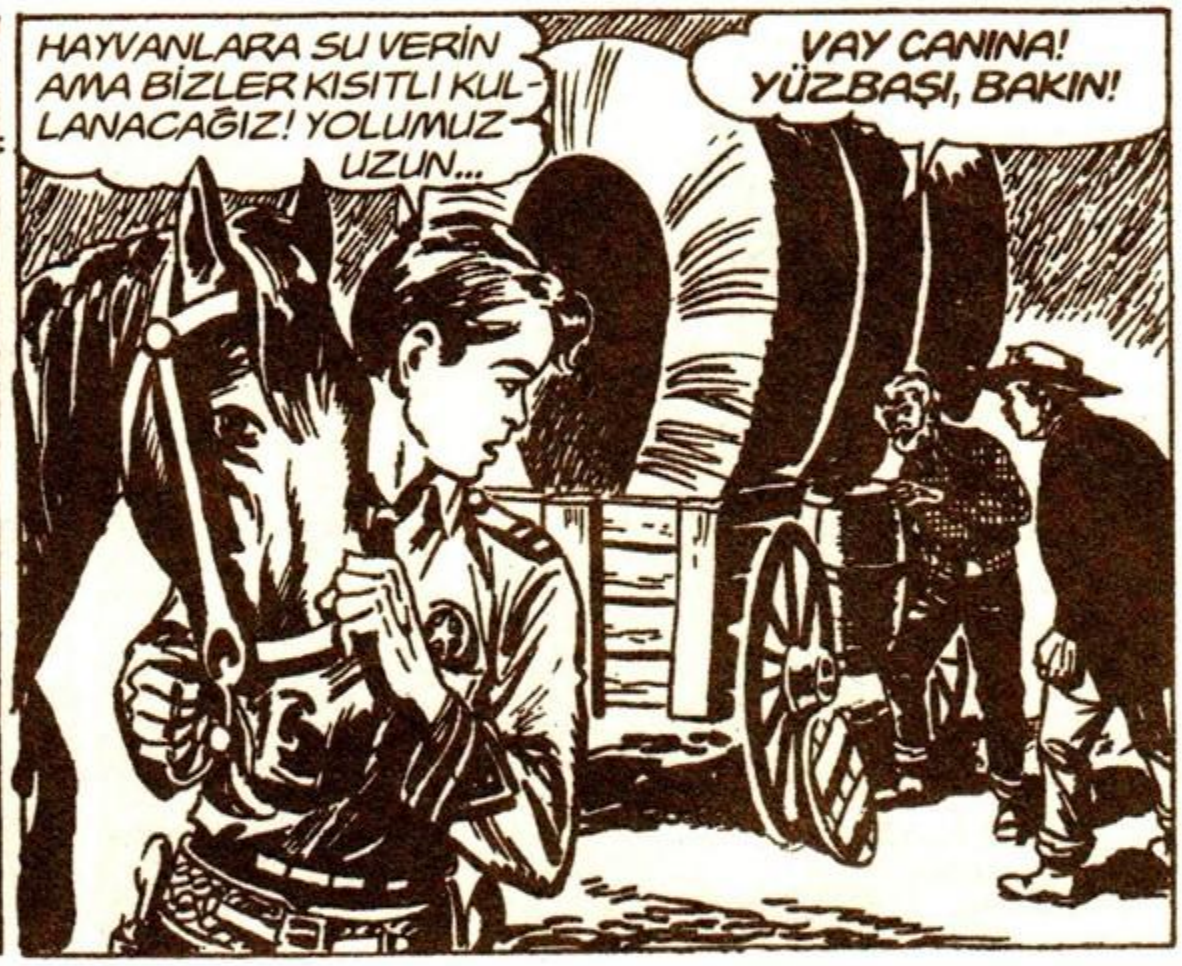
HAYVANLARA SU VERİN AMA BİZLER KISITLI KULLANACAĞIZ! YOLUMUZ UZUN...
VAY CANINA! YÜZBAŞI, BAKIN!

MERMİLERDEN BİRİ FIÇIYI DELMİŞ VE SU AKMIŞ...
BU ÇOK KÖTÜ... UMARIM DİĞERİ KURTULMUŞTUR!

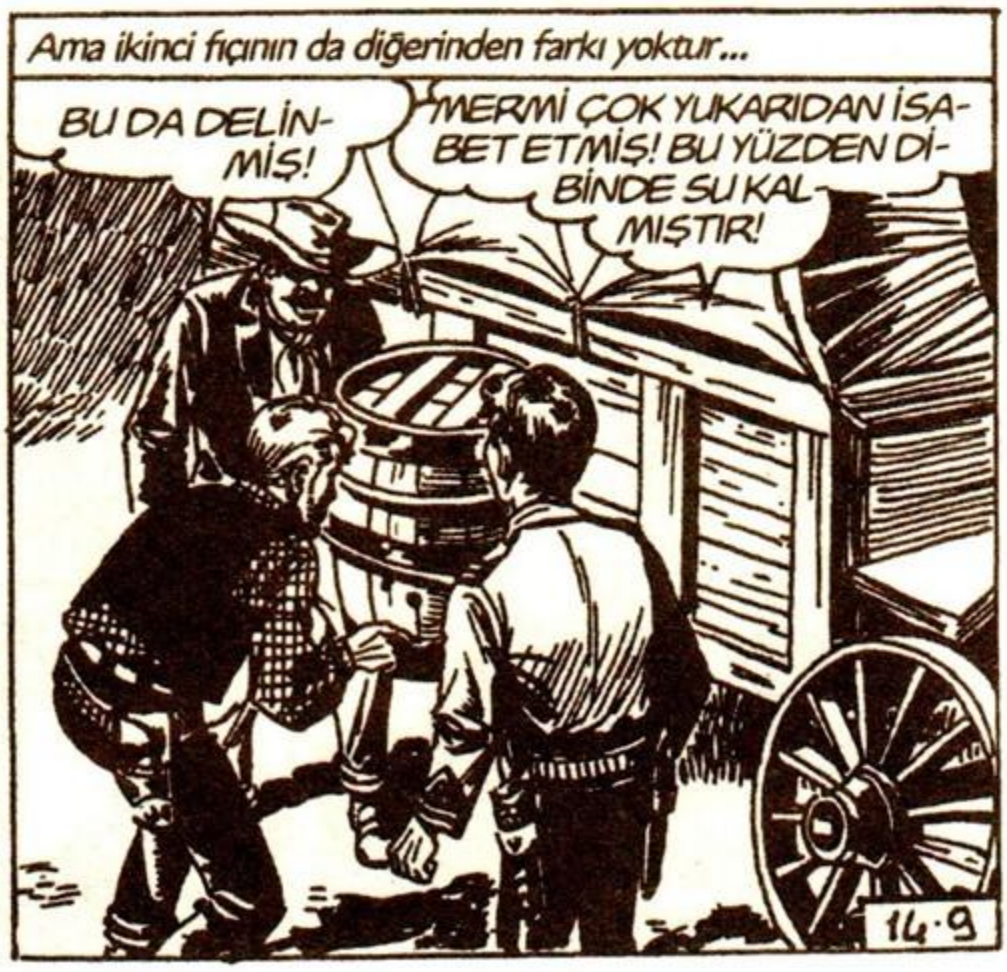
Ama ikinci fıçının da diğerinden farkı yoktur...
BU DA DELİNMİŞ!
MERMİ ÇOK YUKARIDAN İSABET ETMİŞ! BU YÜZDEN DİBİNDE SU KALMIŞTIR!
14·9

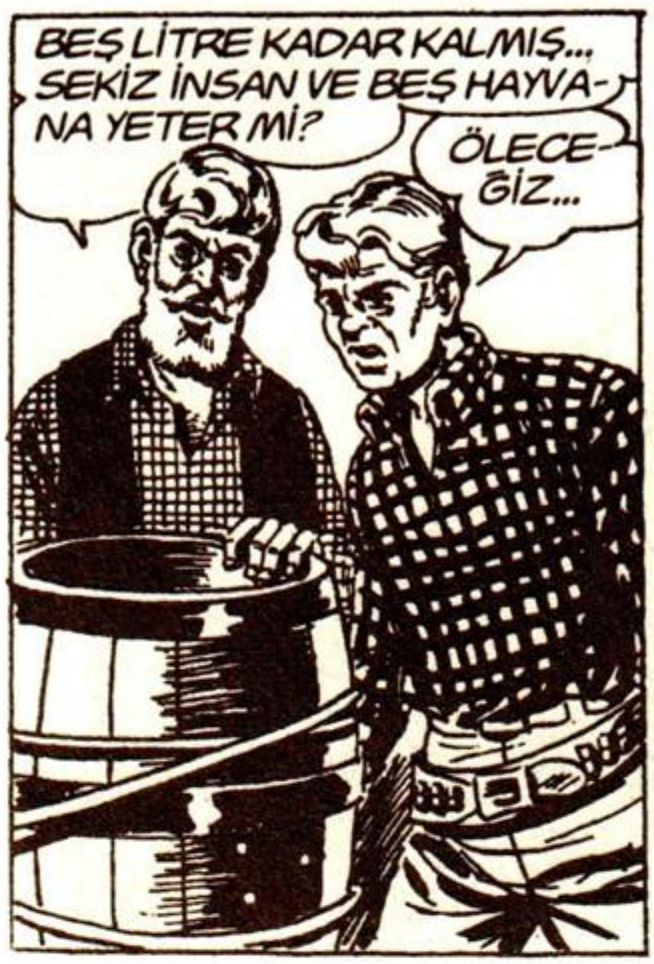
BEŞ LİTRE KADAR KALMIŞ... SEKİZ İNSAN VE BEŞ HAYVANA YETER Mİ?
ÖLECEĞİZ...

BELKİ AMA HİÇ OLMAZSA SAÇLARIMIZ BAŞIMIZDA OLACAK!
SUYUN YARISINI ATLARA VERİN! BİZ DUDAKLARIMIZI ISLATACAĞIZ...

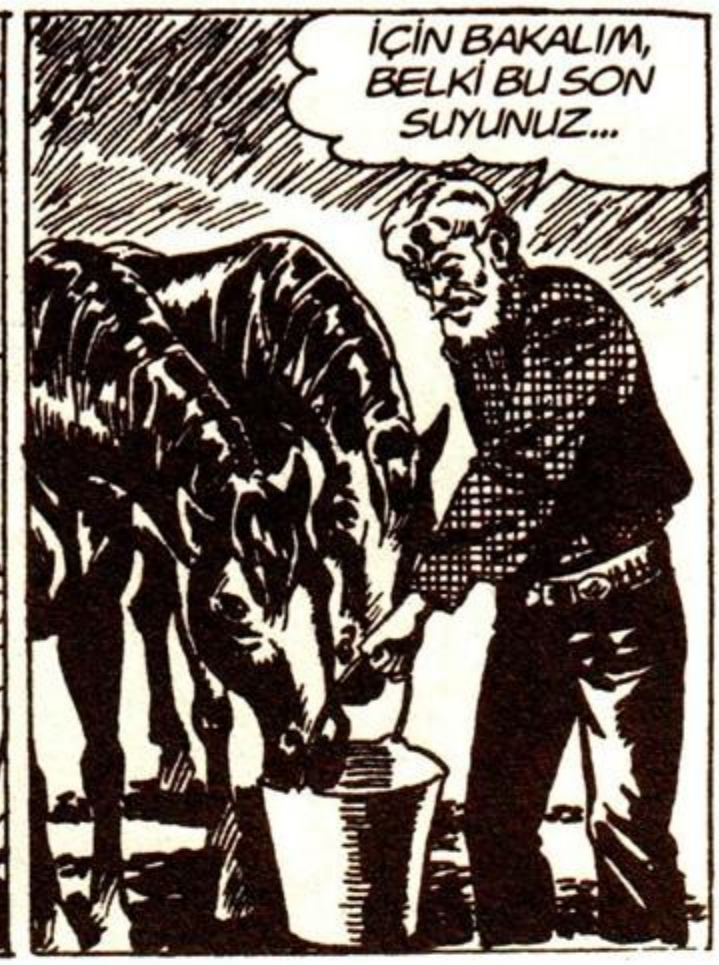
İÇİN BAKALIM, BELKİ BU SON SUYUNUZ...

Daha sonra bir tas su elden ele dolaşır ve herkes bir yudum alır...

YÜZBAŞI! BU DA SİZİN!
ANNE! SU...
SEN PAYINI İÇTİN DİCK!

BENİMKİNİ İÇ, BEN SUSAMADIM!
TEŞEKKÜRLER!

Gece herkes derin uykudayken...
YÜZBAŞI, BİRŞEY SÖYLEYECEĞİM...
SİZ MİSİNİZ?
14·10

NE OLDU BAY LATİMER?
BİR ZAMANLAR İHTİYAR BİR KIZILDERİLİNİN ANLATTIKLARINI HATIRLADIM! BELKİ SİZE DE İLGİNÇ GELEBİLİR!

O YERLİ ÇÖLÜN ORTASINDA SU BULUNAN KUYULARDAN SÖZ ETTİYSE SADECE MASAL...
HAYIR AMA ŞU DAĞLARIN YAKININDA ESKİ BİR İSPANYOL MANASTIRI OLDUĞUNU SÖYLEDİ...

ÖYLE OLSA BİLE NE İŞİMİZE YARAR Kİ...
BÖYLE BİR YERDE MANASTIR İNŞA ETSENİZ BİR KAYNAK VEYA KUYUNUN YANINDA YAPARDINIZ DEĞİL Mİ?

DOĞRU... RAHİPLER ORAYI SEÇTİKLERİNE GÖRE CİVARDA SU OLMALI YA DA VARDI...
ZAMANLA KURUMUŞ BİLE OLSA GÖZ ATMAKTA FAYDA VAR...

HAKLISINIZ LATİMER... ÜMİDİMİZ OLDUĞU SÜRECE DAHA ÇOK YOL ALABİLİRİZ...

Ertesi sabah...
HAYDİ YOLA ÇIKIYORUZ! KİMSE BEN SÖYLEMEDEN SU İÇMESİN!

Ümitsiz yolculuk gün boyu sürer... Akşama doğru son su da bitmiştir...
14·11

YÜZ-BAŞI, BAKIN!
HARABELER! SİZİN YERLİ DOĞRU SÖYLEMİŞ!

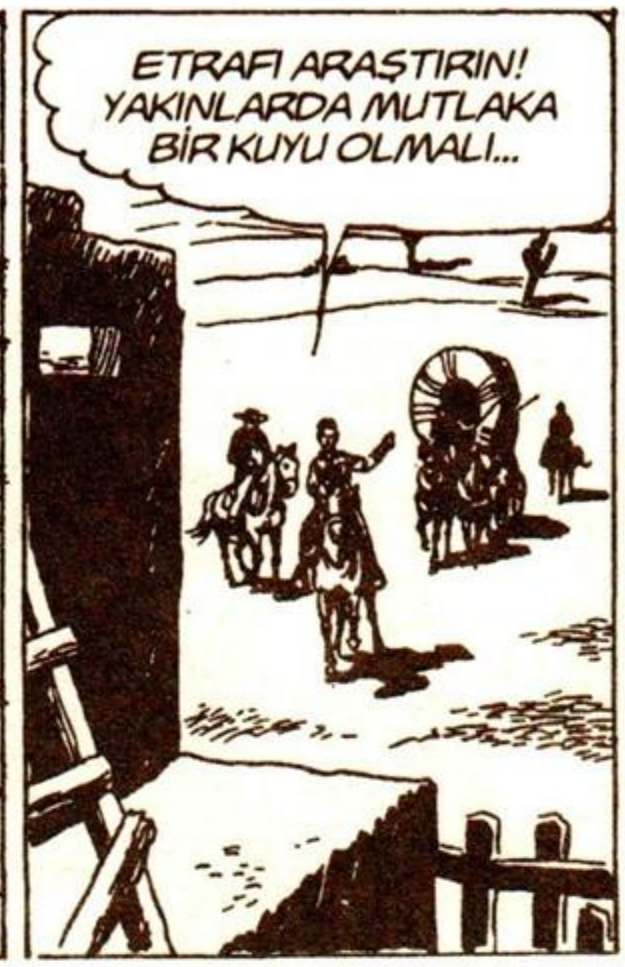
ETRAFI ARAŞTIRIN! YAKINLARDA MUTLAKA BİR KUYU OLMALI...

YÜZBAŞI, KOŞUN ÇABUK!
GELDİM RİC-HARD!

BAKIN YÜZBAŞI!
BİR KUYU BU!
GEL, DİCK!

BU KUYUNUN AĞZINDAN ANCAK SEN GEÇEBİLİRSİN! AŞAĞIDA NE KADAR SU OLDUĞUNU SÖYLEYE-CEKSİN!
TAMAM...

Az sonra Dick'in sesi duyulur...
KUYU KURUMUŞ AMA KÜÇÜK BİR YE-RİNDE SIZINTI VAR!

İki saatlik bir bekleyişten sonra Dick yarım kova su ile çıkar...
ANCAK BU KADAR DOLDURABİLDİM!
BİR GÜN DAHA İDARE EDER!

BUNUNLA DUDAKLARINIZI ISLA-TIN! GERİSİNİ SAKLA-YACAĞIZ!
14·12

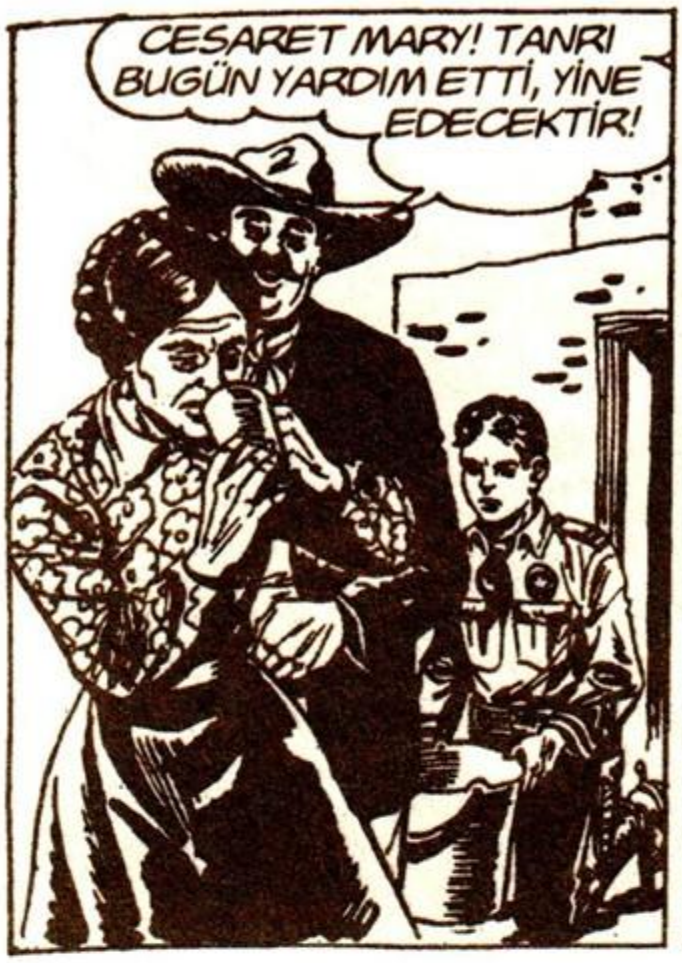
CESARET MARY! TANRI BUGÜN YARDIM ETTİ, YİNE EDECEKTİR!

DİKKAT BAYAN LATİMER!

MARY! MARY!
AAAAOOH!

HERKES SİPERE! SALDIRIYA UĞRADIK!

UH-UH-UH!
AWAIO! UH-UH-UH!

SARILDIK YÜZBAŞI!
SAYILARI FAZLA DEĞİL, BELKİ BAŞARIRIZ!

Ancak yerliler arabaya kadar yaklaşır...
DİKKAT!
14·13

KARIMI ÖLDÜRDÜNÜZ! KAFANIZI KOPARACAĞIM!

Tom da tüm gücüyle dövüşmektedir...

HASCHI AUHK HORENHSA!

OLDUKÇA İYİSİN AMA SENDEN İYİLERİ DE VAR!

DİKKAT POWER!

HAYATIMI KURTARDINIZ!
14·14

SIKI TUT RICHARD! BANA CANLI LAZIM! ONDAN ÇOK ŞEY ÖĞRENEBİLİRİZ!

GALİBA BİTTİ!
HAYATIMI BİR LATİMER'E BORÇLU OLMAK BANA ZOR GELİYOR!

SEVDİĞİMDEN DEĞİL, HERKESE İHTİYAÇ OLDUĞU İÇİN YAPTIM BUNU!
İLK FIRSATTA ÖDERİM, BÖYLECE DAVAMIZ DEVAM EDER...

BU BELADAN KURTULURSAK SİZE POWERLER'İN NE KADAR GÜÇLÜ OLDUĞUNU GÖSTERMEK İSTİYORUM!

ÇOK İNATÇISINIZ POWER...
HEY! YİNE Mİ BAŞLADINIZ? BURAYA GELİN!

BU İKİSİ KONUŞABİLECEK DURUMDA! ONLARI SORGUYA ÇEKECEĞİM! ÇOK SUSAMIŞ OLMALILAR! BİZİM YARIM KOVA SUYU ALALIM!
ONLARA İÇİRMEYECEKSİNİZ UMARIM!

KORKMAYIN! UNUTMAYIN! ÇOK SUYUMUZ VARMIŞ GİBİ YAPACAĞIZ...
TAMAM YÜZBAŞI...
14·15

ÇÖLÜ GEÇTİĞİNİZ İÇİN SUSADINIZ DEĞİL Mİ? BİZDE ÇOK SU VAR! SORULARIMA CEVAP VERİRSENİZ SİZE SU VERİRİM! HANGİ KABİLEDENSİNİZ? NEDEN BURADASINIZ?

DEMEK KONUŞMAYACAKSINIZ! O ZAMAN SU DA YOK! YAZIK... TEMİZ VE BUZ GİBİYDİ!

BEN KONUŞACAĞIM!
İYİ, BU HOŞUMA GİTTİ!

Yerli bir tas su içtikten sonra...
BİZ DİABLİTO'NUN SAVAŞÇILARIYIZ! ALBAY MC PERSON BİZE SALDIRDI VE YENDİ! O ZAMAN ÇÖLE KAÇTIK! DİABLİTO BU KUYUYU BİLİYOR! BURAYA GELECEK, BİZ ÖNCÜYÜZ...

NE ZAMAN BURADA OLUR?
BELKİ YARIN... ATLAR SUSUZLUKTAN ÖLDÜ!
14·16

KAÇ ADAMI VAR?
PARMAKLARININ ON KATI!

KAHRETSİN! YÜZ ADAM BURAYA GELİYOR!
BU SONUMUZ DEMEK!
JESSE GESSE

ÖLÜM KUYUSU

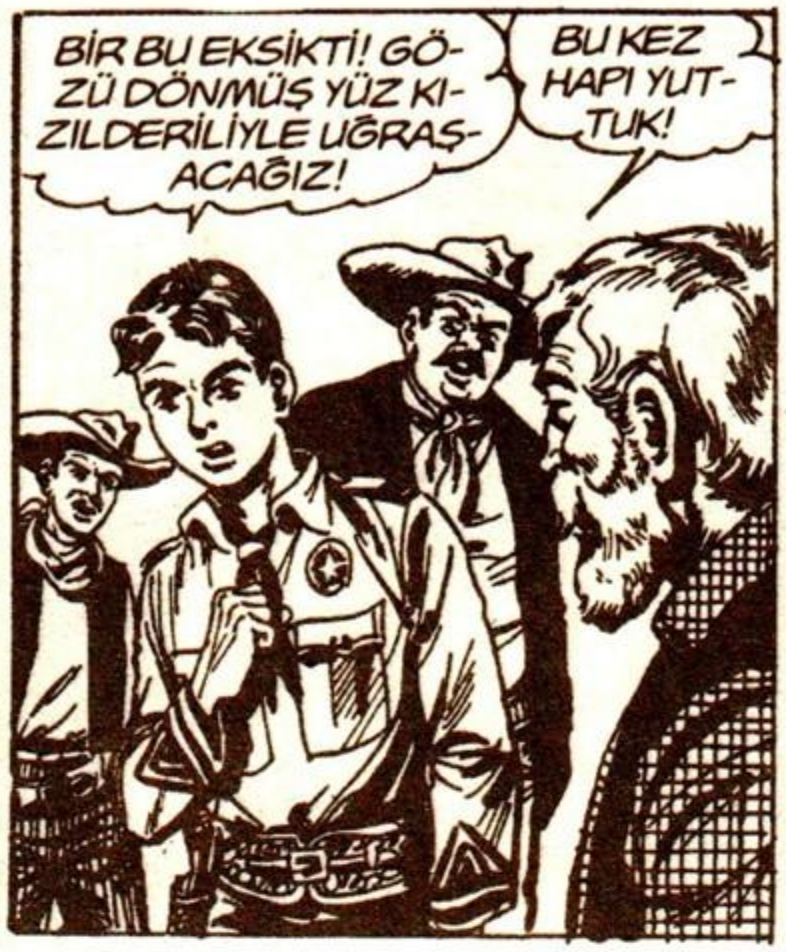
BİR BU EKSİKTİ! GÖZÜ DÖNMÜŞ YÜZ KIZILDERİLİYLE UĞRAŞACAĞIZ!
BU KEZ HAPI YUTTUK!

HİÇ OLMAZSA ELİMİZDEKİLERİN CANINA OKUYALIM!
DURUN!

TUTMAYIN YÜZBAŞI!
DURUN! AKLIMA BİR FİKİR GELDİ!

DİABLİTO'NUN YÜZ ADAMIYLA GELDİĞİNİ SÖYLEDİNİZ! CİVARDAKİ TEK KUYU BU VE ONLAR DA SU BULAMAZLARSA ÖLECEKLER DEĞİL Mİ?
UGH!

GÜZEL... O ZAMAN GİDİP HABER VERİN! EĞER SİLAHLARINI BIRAKIP TESLİM OLURLARSA ONLARA SU VERİRİM!
HEPİNİZİ ÖLDÜRÜP KUYUYU ALACAK!

YAVAŞ OL AHBAP! O ÇOK YORGUN! BİZSE SİLAHLI VE DİNLENMİŞ HALDEYİZ! SUYUMUZU ASLA ALAMAYACAK!

BUNDAN EMİNİM! ÇÜNKÜ KİMSE OLMAYAN SUYU ELE GEÇİREMEZ...
14·17

AYRICA BİZE SALDIRIRSA KUYUYU HAVAYA UÇURUR, YİNE DE ONA BIRAKMAYIZ ANLADIN MI?

SOLUK YÜZLÜ BELKİ DE HAKLI!
BİZİ ÇÖZ, GİDİP DİABLİTO'YA HABER VERELİM!

ONUN TESLİM OLACAĞINI SANMIYORUM AMA DENEMEK ZORUNDAYDIK!
EVET, BAŞKA ÇAREMİZ YOKTU...

Akşam, kaçak dostlarımızı hüzünle karşılar...
O ÖRNEK BİR EŞ VE ANNEYDİ!

İYİ VE KÖTÜ GÜNDE HEP AİLESİNİN YANINDAYDI! HUZUR İÇİNDE YATSIN!
AMİN!
AMİN!
AMİN!

ANNE! ANNECİĞİM! ARTIK YOKSUN!
DİCK! AĞLAMA! ANNEN ARTIK GÖKTEKİ MELEKLERLE... İSTERSEN BEN ANNEN OLURUM!
14·18

SEN... ÇOK... İYİSİN... AMA BENİM ANNEM... İHİİİ!
GÜÇLÜ OLMAK ZORUNDASIN DİCK!

HEM SEN DE ARTIK BİR NEVADA RANCERİSİN! RANCERLER AĞLAMAZ!

BAŞÜSTÜNE! BEN DE RANCERİM VE HİÇ AĞLAMAYACAĞIM!

UYUDU... ZAVALLI...
HERKES YATSIN! YARIN DİABLİTO VE ADAMLARI GELECEK!
SİZ DE YATIN, İLK NÖBETİ BEN TUTARIM...

Olaysız geçen gecenin ardından gün ağarır...

SİLAH BAŞINA!
NE OLUYOR?

ŞURAYA BAKIN YÜZBAŞI!
DİABLİTO'NUN ADAMLARI OLMALI! BU KADAR ERKEN BEKLEMİYORDUM!

HAZIRLANACAK VAKTİMİZ VAR! KUYUNUN ETRAFINDA SİPER ALALIM!

CHESTER, RİCHARD! ARABAYI BURAYA GETİRİN! DİĞERLERİ KALAS VE TAŞ TAŞISIN!
HEMEN YÜZBAŞI!
14-19

KURUMUŞ BİR KUYU İÇİN BU KADAR ÇABA NİYE?
BU KUYU KURTULUŞUMUZ OLABİLİR DOSTUM! MUTLAKA KORUMALIYIZ!

KURU OLDUĞUNU FARKEDERLERSE SONUMUZ GELİR!

BİZ İKİ DOST GİBİ KONUŞUYORUZ! BARIŞALIM ARTIK!
VER ELİNİ POWER!

Kuyunun etrafı bir saat içinde kale gibi çevrilmiştir...

TAM ZAMANINDA BİTİRDİK! İŞTE KIZILDERİLİLER! SAVAŞ DÜZENİNDE GELİYORLAR!
ORTADAKİ DİABLİTO DEĞİL Mİ? ONA İYİ BAKIN! ŞİMDİ CANINA OKUYA...

DUR CHESTER! ACELE ETME! BAK SÖZCÜ GÖNDERİYORLAR!

14·20

BEYAZLARIN, KARŞISINDA KORKUDAN TİTREDİĞİ CESUR VE GÜÇLÜ SAVAŞÇI DİABLİTO...

KISA KES! BİZİ İLGİLENDİREN ŞEFİNİZİN ÖNERİMİZİ KABUL EDİP ETMEDİĞİDİR!

DİABLİTO TESLİM OLMAZ! ONUN YÜZ SAVAŞÇISI VAR! SİZ BİR KAÇ KİŞİSİNİZ! TESLİM OLUN YOKSA HERKES ÖLECEK!

EVET, SAYIMIZ AZ AMA SU BİZDE... SİZ DE YORGUN VE SUSUZSUNUZ! ŞUNLARA SUYUMUZU GÖSTERİN ÇOCUKLAR!

BAK, O KADAR ÇOK Kİ YERE BİLE DÖKEBİLİRİZ!
HAH! HA!

DİKKAT EDİN, ŞİMDİ DE SİZE SUYUN NASIL İÇİLDİĞİNİ GÖSTERECEĞİM...

BU BARDAĞIN DOLU OLMASI İÇİN NELER VERMEZDİM...

SİZ DE İÇMEK İSTERDİNİZ DEĞİL Mİ? O ZAMAN TESLİM OLUN, YIKANMAK İÇİN BİLE SUYUNUZ OLACAK...
14·21

SOLUK YÜZLÜ KÖPEK! HEPİNİZİ ÖLDÜRÜP SUYUNUZU ZORLA ALACAĞIZ...

AL BAKALIM BOYALI SURAT! HAY AKSİ! VURAMADIM!

HERKES YERİNE! AZ SONRA SALDIRIRLAR! BU ARADA, KALAN SUDAN BİRER YUDUM ALALIM!
İYİ FİKİR YÜZBAŞI... BİRAZDAN HEPİMİZ ÖLECE...

SUS CHESTER! ÇOCUK BİLMEMELİ!
ÜZÜLME BABA, BEN KORKMUYORUM! BEN DE SAVAŞMAK İSTİYORUM!

SANA ÇOK ÖNEMLİ BİR GÖREV VERECEĞİM! KUYUYU KORUYACAKSIN!
BAŞÜSTÜNE YÜZBAŞI!

ŞİMDİLİK EN EMİN YER BURASI...
KORKMA DİCK, DİABLİTO'YU HAKLAYACAĞIZ!
RANCERLER KORKMAZ!
14·22

DİKKAT! GELİYORLAR!

GEBERİN!
WAOOO.!

EMİR VERİNCE ATEŞE HAZIR OLUN! ATEEŞ!

Dostlarımızın atışları isabetlidir...

ÖLÜM, MIZRAĞIMIN UCUNDA SENİ BULSUN YÜZBAŞI TOM...

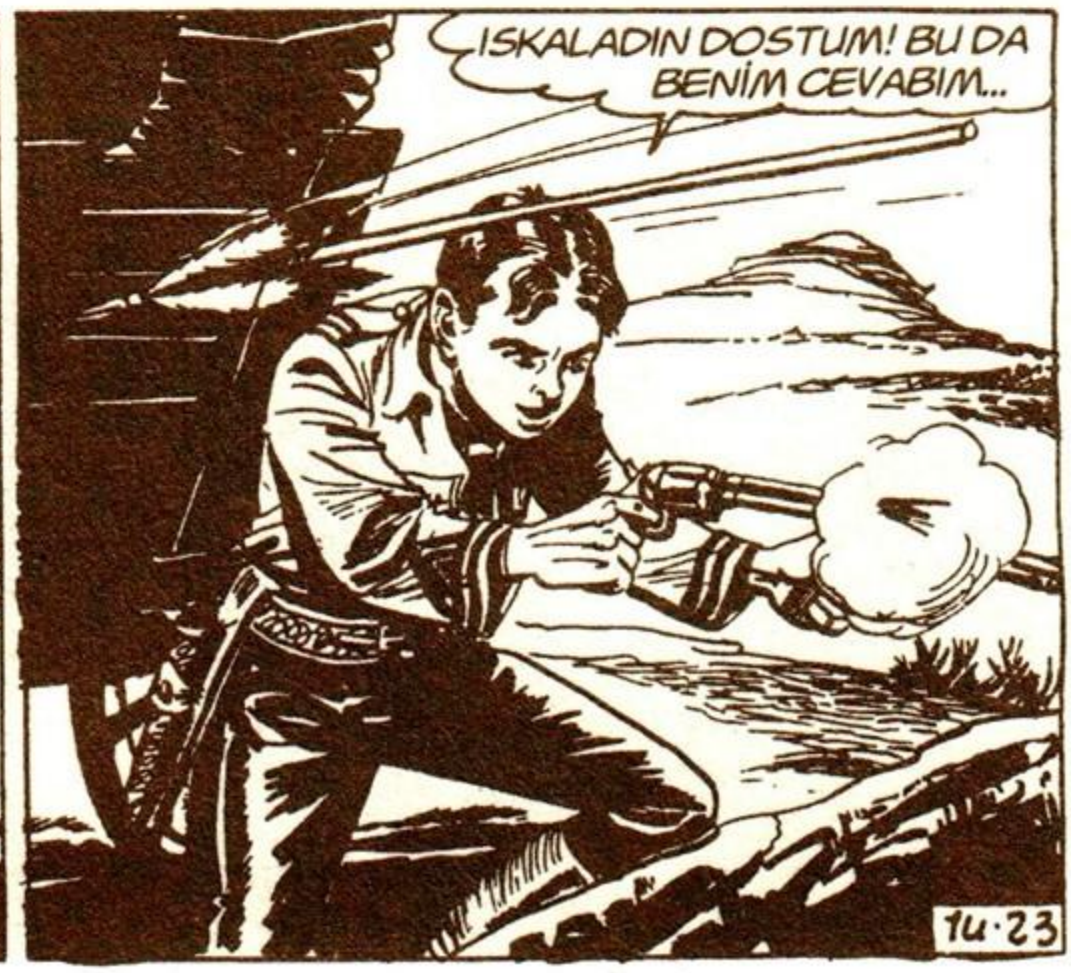
ISKALADIN DOSTUM! BU DA BENİM CEVABIM...
14·23

Gün batana kadar olaysız geçer ancak gece olunca...

NİYETLERİNİN NE OLDUĞUNU BİLMEK İSTERDİM! HEPSİ ATEŞİN BAŞINDA OTURUYOR VE...

KAHR..

HEPSİ UYUYOR, KİMSE DUYMADI!
ÇABUK KUYUYU BULALIM!

SONUNDA SUYA KAVUŞACAĞIZ!

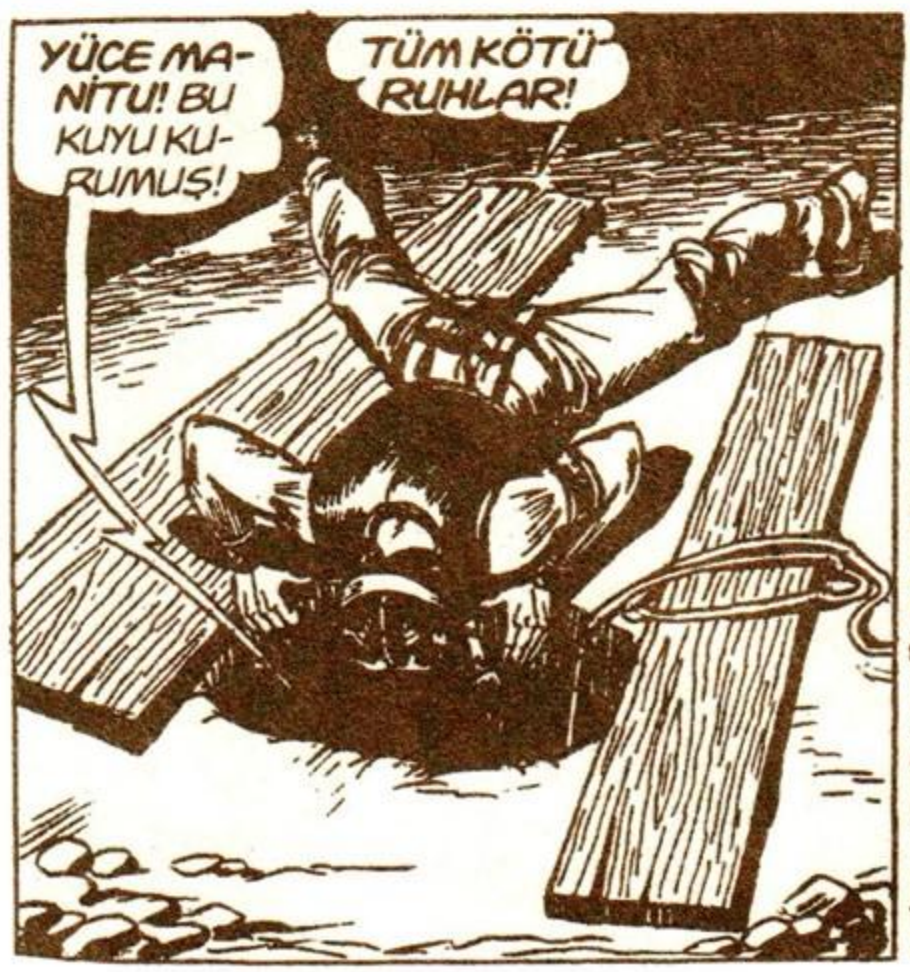
YÜCE MANİTU! BU KUYU KURUMUŞ!
TÜM KÖTÜ RUHLAR!

HEY, NE OLUYOR?
KIZILDERİLİLER!
GEBER YÜZBAŞI!
14·25

KUYUDA SU OLMADIĞINI ÖĞRENDİ! ONU KAÇIRMAMALIYIZ!

ZIP
ZIP

SEN İÇERİ GİR, KİMSE SANA ÇIK DEMEDİ!
AAH!

LANET OLSUN! UZAKLAŞTI!
KARANLIKTA KAYBOLDU! BOŞUNA MERMİ HARCAMAYALIM!
YAZIK, ŞİMDİ DİABLİTO'YA ONU ALDATTIĞIMIZI SÖYLEYECEK!

VE AZ SONRA CEHENNEM ZEBANİLERİ GİBİ SALDIRACAKLAR! TANRI YARDIMCIMIZ OLSUN!

KUYUDAKİNİ NE YAPACAĞIZ?
KUYUNUN ÜZERİNE AĞIRLIK KOYDUM... ARTIK ÇIKA...
TANRIM! CHESTER!

ONU ÖLDÜRMÜŞLER!
14·26

HAYIR ÖLMEMİŞ, SADECE BAYGIN! AMA YARASI AĞIR DEĞİL! BANA SARGI BEZİ GETİRİN!
GELİYOR-LAR!

AIOO!
HEPSİNE ÖLÜM!
WAOO!

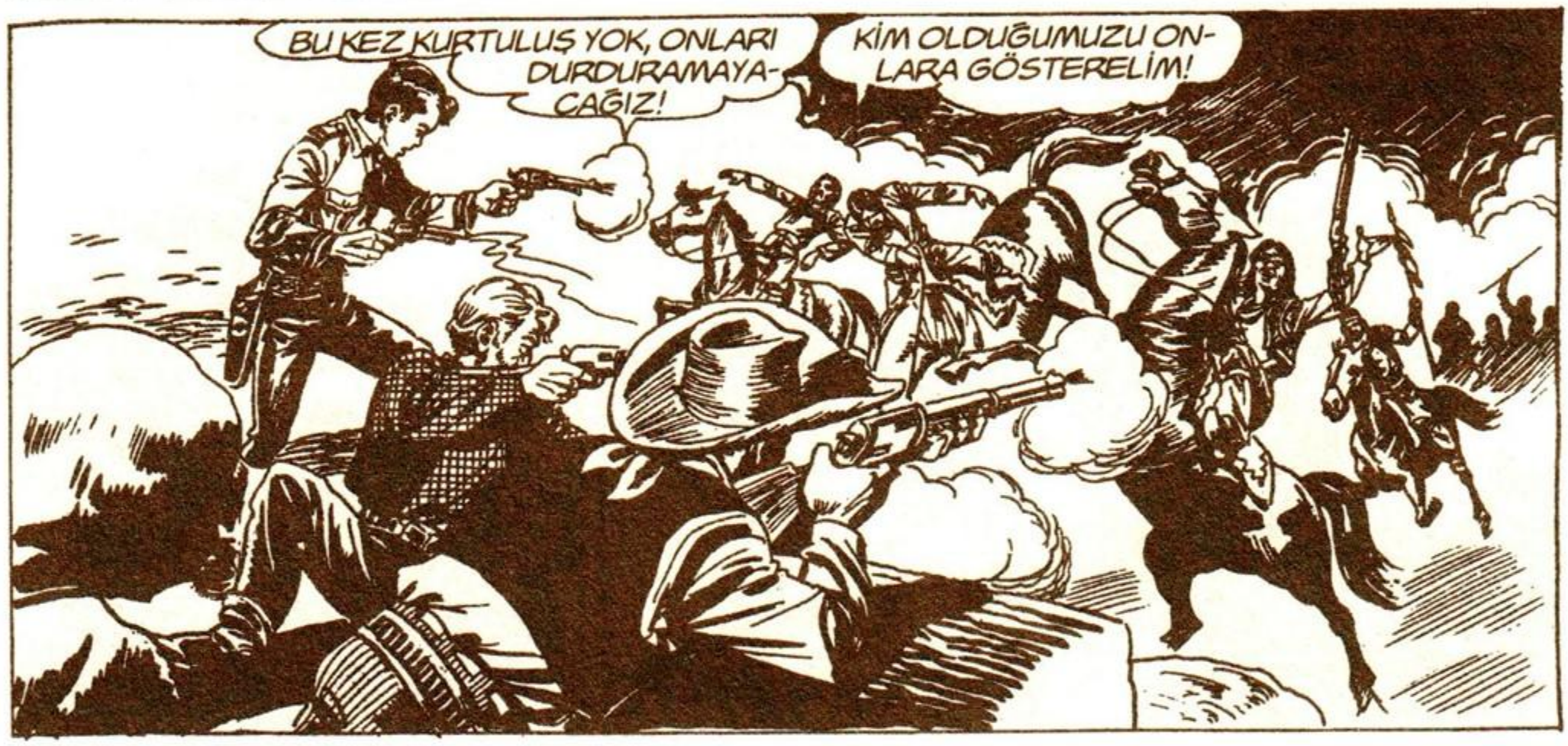
BU KEZ KURTULUŞ YOK, ONLARI DURDURAMAYA-CAĞIZ!
KİM OLDUĞUMUZU ON-LARA GÖSTERELİM!

DUA ETSEK DAHA İYİ OLUR..
BU ZAFER Dİ-ABLİTO'YA PA-HALIYA PAT-LAYACAK! ALIN BAKA-LIM!
14·27

HAYDİ SAVAŞÇILAR! BEYAZLAR ELİMİZDE!

O sırada olay yerinden iki mil ötede...

ALBAY! DİABLİTO BİRİLERİNE SALDIRIYOR! SAYILARI BİZİM İKİ KATIMIZ KADAR!

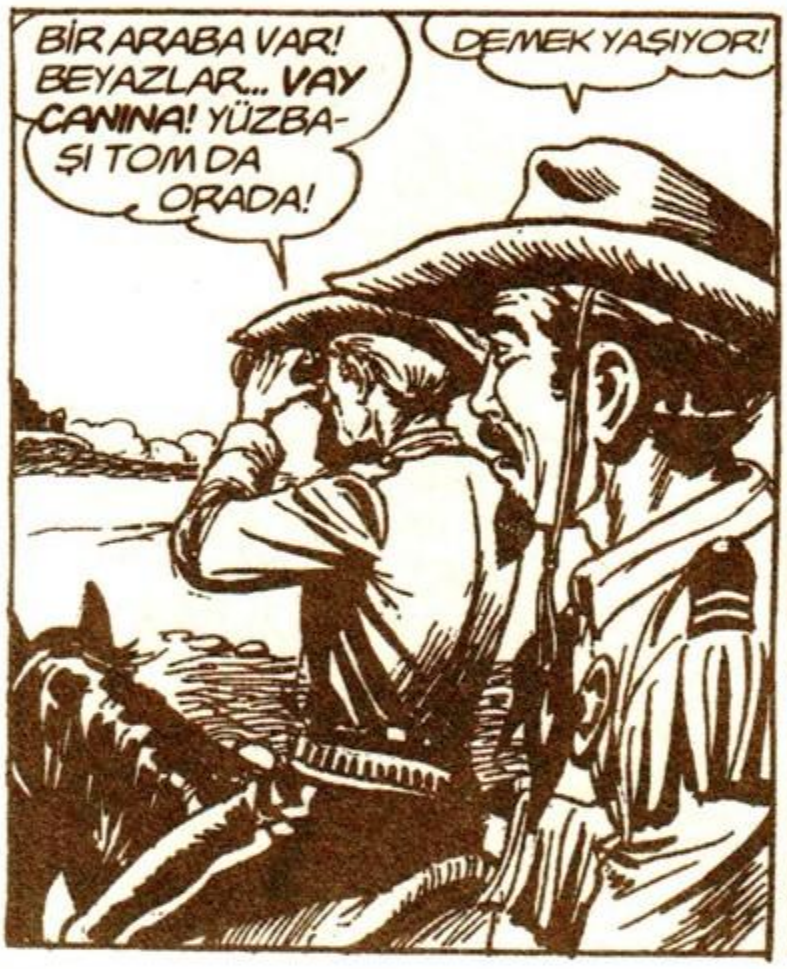
BİR ARABA VAR! BEYAZLAR... VAY CANINA! YÜZBAŞI TOM DA ORADA!
DEMEK YAŞIYOR!

O ÇOCUK GERÇEKTEN KAHRAMAN! BAŞKA BİRİ BU GÖREVDEN SAĞ ÇIKAMAZDI!

SAVAŞ DURUMUNA GEÇİN! KIZILDERİLİLERİ GAFİL AVLAYACAĞIZ!

Ancak albayın manevrası başarısız olur...
ULU MANİTU! ŞURAYA BAKIN!
KULVER KALESİ'NİN SAVAŞÇILARI!

ÇEVİK EL! ADAMLARININ YARISINI O KAYALARA GÖTÜR! NE YAPACAĞINI BİLİYORSUN!
ANLADIM BÜYÜK REİS!
14·28

GELDİĞİMİZİ FARKETTİLER ALBAYIM...
YARISI KORKUDAN KAÇIYOR!

BU DİABLİTO'NUN BİR TUZAĞI OLMALI ALBAYIM... EĞER BİZ...
BU BOYALI SURATLILARDAN KORKUYOR MUSUNUZ? HÜCUM BORUSU ÇALIN!

DİNLEYİN!
BAKIN! RANCERLER GELİYOR!
KURTULDUK!
GÖRDÜM!

DİABLİTO'NUN NE YAPTIĞINI DA GÖRDÜM! ONLARI TUZAĞA ÇEKMEK İSTİYOR! KURDUN AĞZINA DÜŞECEKLER!

Nitekim...
DİĞERLERİ DE KAÇIYOR!
ALBAY! RA YAPIYOR! BU ÇOK ESKİ BİR HİLE...
DİABLİTO NUMA-

YETER ÇAVUŞ! DÖNÜŞTE EMİRLERE KARŞI GELMEKTEN SİZİ HAPSE ATACAĞIM!
HAYDİ ONLARI KAÇIRMAYALIM!

BU DELİ BENİ İÇERİ ATAMAYACAK! ÇÜNKÜ HEPİMİZ ÖLECEĞİZ...
14·29

Diablito ve adamları kayaların arasında gizlenen diğer grubun yanına kadar gelir... Hazır olduklarında onların da saklandığı yerden çıkmasıyla rancerler iki ateş arasında kalır...

WAOOO.!

TAAAUUU.!

ARKANIZA DİKKAT EDİN!

LANET OLSUN!

Hareket başarılı olmuştur... Rancerler açılan yoldan Tom'u izler...

DURUN! NEDEN KIZILDERİLİLERİN ÜZERİNE GİDİYORSUNUZ?
NE YAPTIĞIMI BİLİYORUM!

Rancerlerin peşine düşen yerliler bir beyazın kendilerine doğru geldiğini görünce şaşırırlar...
ULU MANİTU! NE YAPIYOR BU DELİ?
BEYAZLARIN REİSİ BU!

OLANLARIN SUÇU BANA AİT! BU SAVAŞI ZAFER HIRSIYLA... BEN YARATTIM... BUNU ÖDEMELİYİM! DİABLİTO DA ÖDEYECEK...

BEYAZ REİSİN KAFA DERİSİ BENİM OLACAK!
RANCERE ÖLÜM!

AÇILIN! BIRAKIN GEÇEYİM! DİABLİTO'YU İSTİYORUM!
AH!

DİABLİTO'YA YETİŞMELİYİM!
14·32

GÜLEÇ JACK

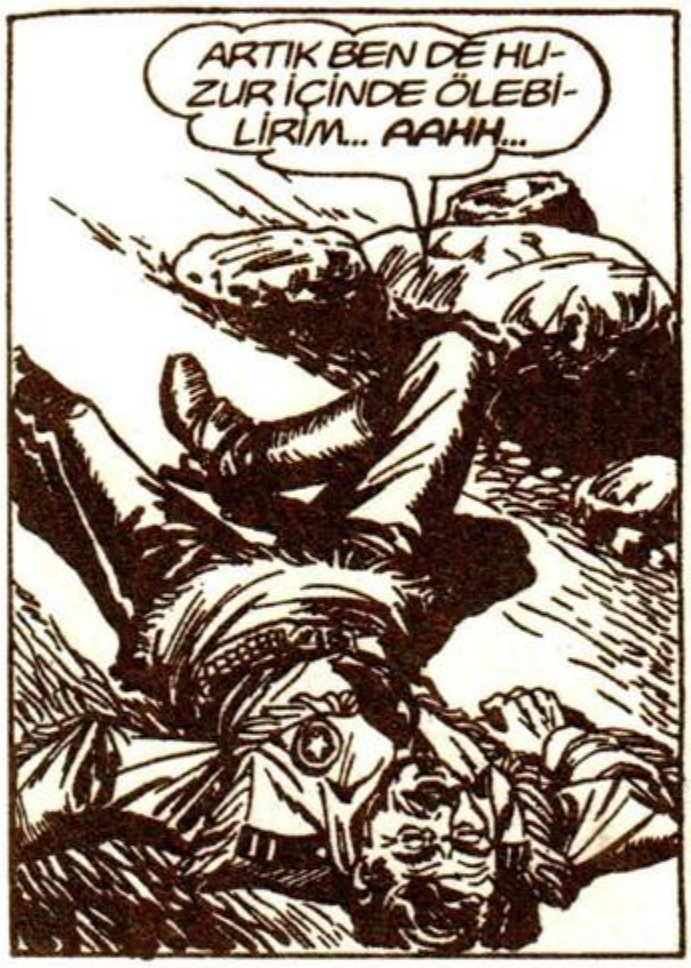

Diablito'nun ölümü yerliler arasında panik yaratır ve kısa zamanda teslim olurlar... Rancerler ise Tom'un komutasında geri döner...

İki gün sonra Kulver Kalesi'nde...

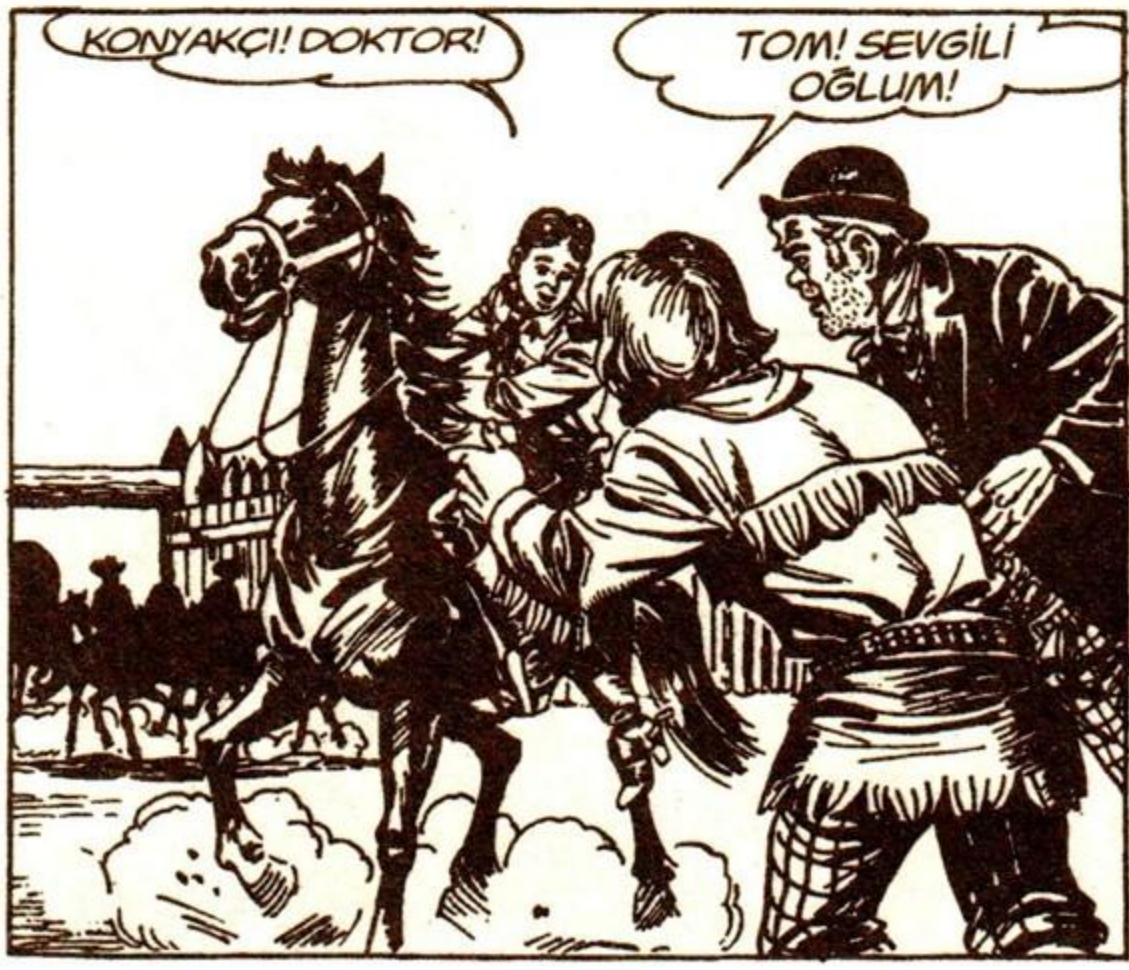

SUZİ! ALBAY BROWN! SİZİ TEKRAR BURADA GÖRMEK NE GÜZEL!

KAHRAMANLIKLARINI ÖĞRENDİK YÜZBAŞI! ALBAY MC PERSON NEREDE?

Tom, kısaca olanları anlatır...

CESUR ADAMMIŞ! DİABLİTO'YU ÖLDÜREREK SAVAŞA SON VERDİ!

EVET AMA PARLAK OK, KENDİSİNE İHANET ETTİĞİMİ SANIYOR!

HAYIR, TOM... OĞLUNU SERBEST BIRAKTIM! PARLAK OK SENİN HAİN OLMADIĞINI BİLİYOR! BÖYLECE YENİDEN BARIŞ GELDİ!

Kalede hayat normale döner...

BAK TOM, KOLTUKLARIN YÜZLERİNİ DEĞİŞTİRDİM, HOŞUNA GİTTİ Mİ?

ÇOK GÜZEL OLMUŞ...

AMA BİR ŞEY EKSİK... HARİKA BİR KRİSTAL LAMBA ALMASI İÇİN KONYAKÇI'YI ŞEHRE GÖNDERDİM! ŞİMDİ YARDIM ET DE PERDELERİ TAKAYIM!

Bir saat sonra...

KONYAKÇI GİDELİ ÇOK OLDU... NİYE HALA DÖNMEDİ ANLAMADIM...

KADINLAR ÇOK ACELECİ... BELKİ LAMBA HAZIR DEĞİLDİR!

KADINLARDAN BÖYLE SÖZ ETME! O SARHOŞ BİR YERLERDE İÇMEYE DALMIŞTIR YİNE...

KONYAKÇI'YA HAKARET ETMENE İZİN VEREMEM! BABAM SAYILIR!

1434

BANA BÖYLE BAĞIRAMAZSIN! KABA ADAM!
BU SUZİ'NİN SESİ! YİNE KIZMIŞ! NEYSE, LAMBAYI GÖRÜNCE SAKİNLEŞİR!

PEKALA GİDİYORUM! BİR DAHA BU KABA ADAMI HİÇ GÖRMEYECEKSİN!
GİT! YÜZÜNÜ GÖRMEK İSTEMİYORUM ZATEN!

İŞTE LAMBAN SUZİ! AHH!
ELVEDA! AH!

KATİLLER! ALÇAKLAR! GÜZELİM LAMBAYI KIRDILAR!
ÇABUK TOM! KAÇMAK BAZEN EN İYİ YOLDUR!

Ertesi sabah...
HAYDİ TOM, BU KADAR ÜZÜLME... DÜNYANIN SONU GELMEDİ YA!
SİZE GÖRE HAVA HOŞ TABİ... SUZİ BANA ÖYLE DAVRANMAMALIYDI...

BİR ÇİNLİ FİLOZOF DER Kİ, KADINLARI ANLAMAK, HİYEROGLİF OKUMAKTAN DAHA ZORDUR...

GÖRECEKSİN, BU GEZİ OLANLARI SANA UNUTTURACAK...
SAHİ, NEREYE GİDİYORUZ?
14-35

SENİ FAKÜLTEDE TANIŞTIĞIM, DONALD ADINDA BİR DOSTUMA GÖTÜRÜYORUM! ŞİMDİ COFFİN CİTY'DE DOKTOR!

YILLARDIR GÖRÜŞMÜYORUZ! KALEDE YAPACAK İŞ DE YOKKEN BÖYLE BİR ZİYARET HOŞUNA GİDER DİYE DÜŞÜNDÜM...
AYRICA MAHZENİNDEKİ KONYAK DA NEFİSTİR!
ANLADIM! HAH! HA! HA!

Gün batarken Coffin City'de...
DOKTOR DONALD'IN EVİ NEREDE AÇABA?
SAĞDAKİ İLK YOLA SAPIP DÜZ GİDİN! KASABANIN İKİ MİL DIŞINDA... DOSTUYSANIZ ACELE EDİN!

DOSTUYUZ AMA NİYE ACELE EDELİM? YOKSA HASTA MI?
NEDEN OLACAK... BEN SADECE... ŞEY... BİLMİYORUM...

O sırada doktorun evinde...
BU İKİNCİ GELİŞİMİZ DOKTOR! BİLİRSİNİZ, GÜLEÇ JACK BİR ŞEYİ ÜÇ KEZ TEKRARLAMAZ...
SİZE SÖYLEDİM, GİDİP JACK'E HABER VERİN! O BELGEYİ ASLA İMZALAMAYACAĞIM!
14·36

NİYE MANTIKLI OLMUYORSUNUZ DOKTOR? BİR İMZA NEDİR Kİ? JACK'İN DEDİĞİNİ YAPARSANIZ SİZİ ÖDÜLLENDİRİR!
BOŞUNA ÜSTELEMEYİN!

UNUTMAYIN, JACK BİR TANE AMA SİZİN GİBİ ÖLÜ DOKTORLAR HER YERDE VAR! HAYDİ, İMZALAYIN!
İMZALAMA BABA! HAYDUTLARI BEN HALLEDERİM!

İNSANLIKTAN ANLAMAZ MISINIZ? HEMEN GİDİN BURADAN YOKSA...
DUR REGİNALD! YOKSA SENİ ÖLDÜRÜRLER! DUR LÜTFEN!

BABAN HAKLI UFAKLIK! TABANCANI YERİNE KOYSAN İYİ OLUR! KARŞINDA DÖRT KİŞİ VAR!
YANILIYORSUN AHBAP! DÖRDE ÜÇÜZ!

TABİ TOM VE BENİ İKİ KİŞİ SAYARSANIZ!
TANRIM! SALASSO!

DİNLEYİN YABANCILAR... BU ÖZEL BİR İŞ... KENDİ İŞİNİZE BAKMANIZI ÖNERİRİM!
BAKIN, BENİM BAZI YÜZLERE ALERJİM VARDIR! EN İYİSİ ÇEKİP GİDİN BURADAN!

MADEM ÖYLE, BUNU SİZ İSTEDİNİZ! KAHR...
LANET...
ZIP
14·37

İSTERSENİZ DEVAM EDEBİLİRİM!
HAH! HA! HA!
GİDİYORUM AMA BÖYLE BİTMEYECEK! GÜLEÇ JACK ASLA AFFETMEZ!
OLAMAZ! JACK ŞİMDİ HEPİMİZİ ÖLDÜRECEK!

GÖRDÜN MÜ DONALD? O SERSERİLERİ NASIL DA KAÇIRDIK...
GÜLEÇ JACK'İ TANIMIYORSUN TABİ!

KİM BU GÜLEÇ JACK? ŞEYTAN FALAN MI?
DAHA BETER YÜZBAŞI! BATININ EN KORKUNÇ HAYDUTU!

Coffin City'de...
DEMEK ACEMİ OYUNUNA GELDİNİZ...
NE ACEMİSİ? O YÜZBAŞI TOM HEM ŞİMŞEK GİBİ HIZLI HEM DE ÇOK KESKİN NİŞANCI...
SİZİ EPEY ETKİLEMİŞ! DAHA ÖNCE ATEŞ EDEN ADAM GÖRMEDİNİZ ANLAŞILAN...
ÖYLE GÜLME ŞEF!
14-38

SİZİ GEBERTİRDİM AMA...
SAĞOL ŞEF! BİZ O SERSEMİ HALLEDERİZ!

SİZİ GEBERTMİYORUM ÇÜNKÜ YÜZBAŞIYI YOK ETMEK İÇİN KORKAK OLSALAR DA ADAMA İHTİYACIM VAR!

O sırada...
NEFİS! HER ZAMAN EN İYİ KONYAĞIN SENDE OLDUĞUNU BİLİYORDUM!
ARTIK SAKİNLEŞTİĞİNİZE GÖRE BİZE ŞU GÜLEÇ JACK'İ ANLATIR MISINIZ?

BİR ADAM ÖLDÜRDÜ VE BENDEN NORMAL ÖLÜM OLDUĞUNA DAİR BELGE İMZALAMAMI İSTİYOR!
BÖYLECE KİMSE ONU SUÇLAYAMAYACAK!

EĞER JACK, DEDİĞİNİZ GİBİ KORKUNÇ BİR HAYDUTSA CİNAYETLE SUÇLANMAK ONU NİYE RAHATSIZ ETSİN?
JACK İŞLEDİĞİ ONCA SUÇA RAĞMEN HİÇ KANUN KAÇAĞI OLMADI! İŞİ HEP KİTABINA UYDURUR..

İĞRENÇ BİR YILAN AMA ER YA DA GEÇ BAŞINI EZECEĞİM!
BİRAZ HAVA ALACAĞIM BELKİ SİNİRLERİM YATIŞIR!
ÇIKMA, JACK'E RASTLAYABİLİRSİN!
14·39

ÇIKACAKSAN SİLAHLARINI EVDE BIRAK REGİNALD! JACK'İN SİLAHSIZ BİRİNE SALDIRACAĞINI SANMAM...
EVET, OĞLUM... HATIRIM İÇİN...
BANA ÇOCUKMUŞUM GİBİ DAVRANIYORSUNUZ! PEKALA...

KAHROLASI! TÜM KASABA ONDAN KORKSA BİLE BEN KORKMUYORUM!

Az sonra Coffin City'nin barında...
YETER REGİNALD! ARTIK İÇMESEN DAHA İYİ...
KENDİ İŞİNE BAK JİM!

SEN BİLİRSİN, İYİLİĞİN İÇİN SÖYLEDİM!
ŞİŞEYİ BIRAK, PARASINI ÖDEYECEĞİM! BEN DÜRÜST BİR ADAMIM! GÜLEÇ JACK'E BENZEMEM...

SUS, JACK DUYABİLİR..
DUYSUN! BIKTIM ARTIK O ALÇAKTAN!
HEY ÇOCUKLAR! BURANIN HAVASI BOZULDU, GİDELİM...
DOĞRU...

BEN KİMSEDEN KORKMAM! HELE GÜLEÇ JACK GİBİLERDEN ASLA!
BENDEN Mİ SÖZ EDİYORSUNUZ?

TANRIM! GÜLEÇ JACK!
TA KENDİSİ! BİR ŞEYLER SÖYLEDİĞİNİZİ DUYDUM!
BOŞVER JACK! O ÇOK SARHOŞ!

HERKES DUYDU! BANA HAKARET ETTİĞİNE TANIKSINIZ DEĞİL Mİ?
T... TABİ...
DUYDUK!

BU ANCAK SİLAHLA TEMİZLENİR BAY REGİNALD!
14·40

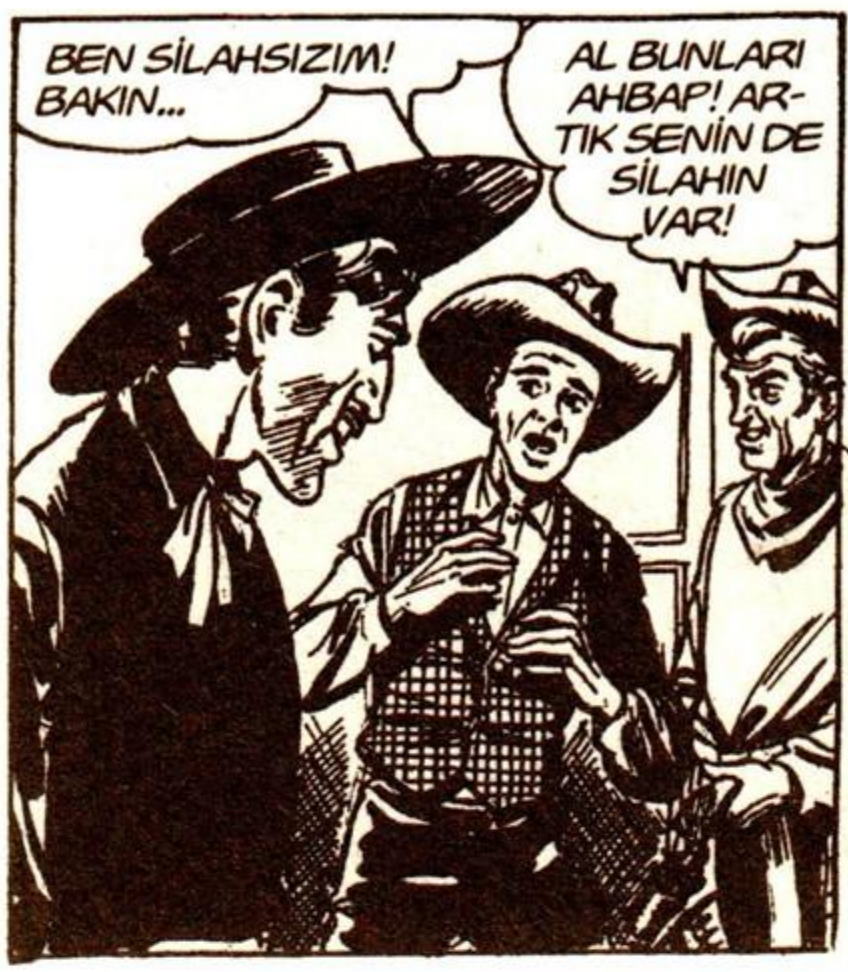
BEN SİLAHSIZIM! BAKIN...
AL BUNLARI AHBAP! ARTIK SENİN DE SİLAHIN VAR!

GÜZEL, ŞİMDİ ÜÇE KADAR SAYACAĞIM...

TA.. MAM...
BİR.. İKİ...

HAY AKSİ! BELKİ ONDAN HIZLI DAVRANABİLİRİM...
...ÜÇ!

Reginald elini silahına attığında Jack çoktan silahını üzerine doğrultmuştur...

Güleç Jack, titreyen delikanlının üzerine soğukkanlılıkla ateş eder...

DÜRÜST BİR DÜELLO OLDU! SİZ DE GÖRDÜNÜZ!
TABİ JACK!
E... EVET!

GÜZEL... İŞTE SANA YİRMİ DOLAR! CESEDİN İCABINA BAKIVER JİM!

Ertesi gün doktor Donald'ın evinde...

BIRAK BENİ! ONU GEBER-TECEĞİM!

Öfke Donald'ı güçlü kılar... Tom onu durdurmak için sert kullanmak zorunda kalır...
ÜZGÜNÜM AMA YAPMAK ZORUNDAYDIM! YOKSA CANINDAN OLACAKTI!

BİR SÜRE UYANMAZ! BU ARADA BİZ DE JACK'İ TUTUKLARIZ!
ŞEY... BEN... GELMİYORUM...

NEE? ŞAKANIN SIRASI DEĞİL!
YAPAMAM TOM! İNAN BANA!

PEKALA, BEN DE YALNIZ GİDERİM!
BOL ŞANSLAR!

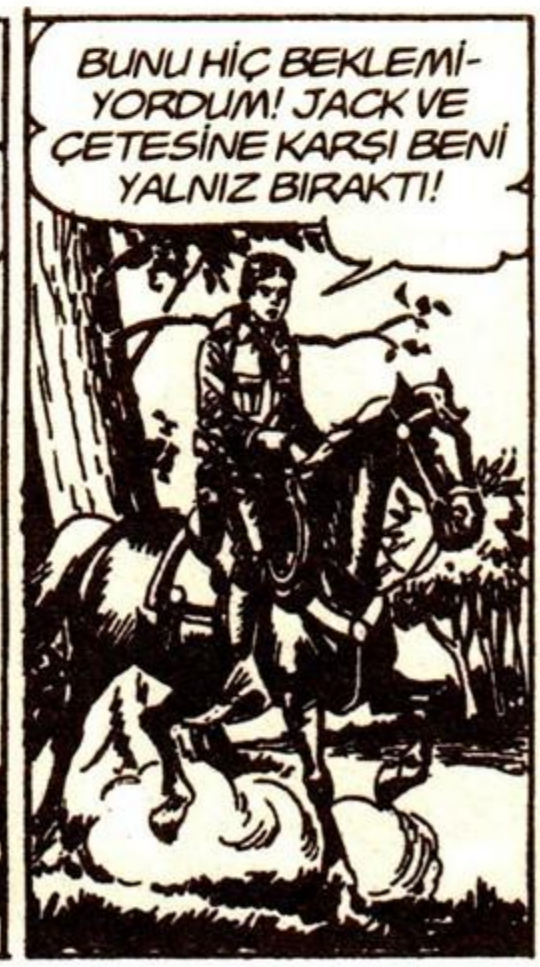
BUNU HİÇ BEKLEMİYORDUM! JACK VE ÇETESİNE KARŞI BENİ YALNIZ BIRAKTI!

HAH! HA! TOM KİMBİLİR NELER DÜŞÜNÜYORDUR! AMA SONRA BANA TEŞEKKÜR EDECEK!
14·63

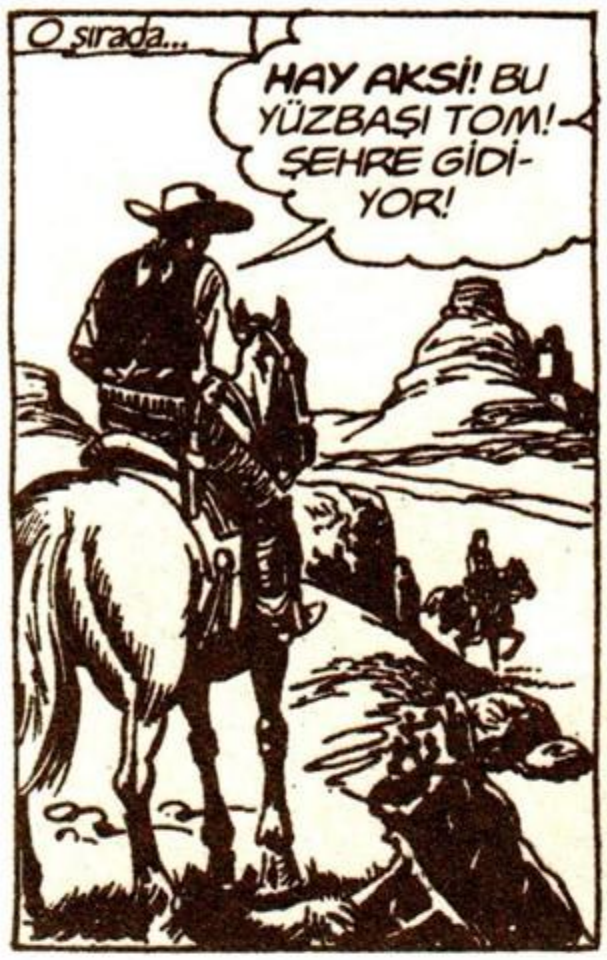
O sırada...
HAY AKSİ! BU YÜZBAŞI TOM! ŞEHRE GİDİYOR!

GÜLEÇ JACK'E HABER VERMELİYİM!

Az sonra...
ONU GÖRDÜM JACK! ÇOK ÖFKELİ GÖRÜNÜYORDU! BELKİ SENİ TUTUKLAMAYA GELİYORDUR
GÜZEL, BİZ DE KARŞILARIZ!
PATRON!

HEY JİMMY! NE YAPIYORSUN?
BARI KAPATIYORUM! ORTALIĞIN KIRILIP DÖKÜLMESİ HOŞUMA GİTMİYOR!

İSTERSEN AÇIK KALSIN!
AMA JACK, GEÇEN SEFER SEKİZ AYNA KIRILDI! BEŞ YÜZ KADAR ŞİŞE TELEF OLDU!
ESKİ BARMENE OLANLARI UNUTMA JİMMY!

TAMAM, NASIL İSTERSEN JACK...

Coffin City'deki marangozda...
İŞ BAŞINA SULLİVAN! AZ SONRA TABUT GEREKECEK!
NE BOYDA?

HER BOYDA! YÜZBAŞI TOM ŞEHRE GELİYOR! JACK DE ÇETESİYLE ONU BEKLİYOR!
O ZAMAN EN AZ YEDİ SEKİZ TANE LAZIM!
14·64

O sırada Tom şehre varır...

YÜZBAŞI TOM, ŞEHRE GİRMEYİN! JACK SİZİ ÇETESİYLE BEKLİYOR!

TEŞEKKÜRLER AMA MECBURUM! BENİ NEREDE BEKLİYOR?

REGİNA BAR'DA AMA GİTMESENİZ DAHA İYİ... SİZİ ÖLDÜRECEKLER...

REGİNA BAR HA? İYİ...

BİLL, SEN BURADA KALACAKSIN! "KAKTÜS", SEN DEYUKARI ÇIK SAKLAN!

DİKKAT! GELDİ!

HERKES YERİNE! GÖZÜNÜZÜ AÇIK TUTUN!

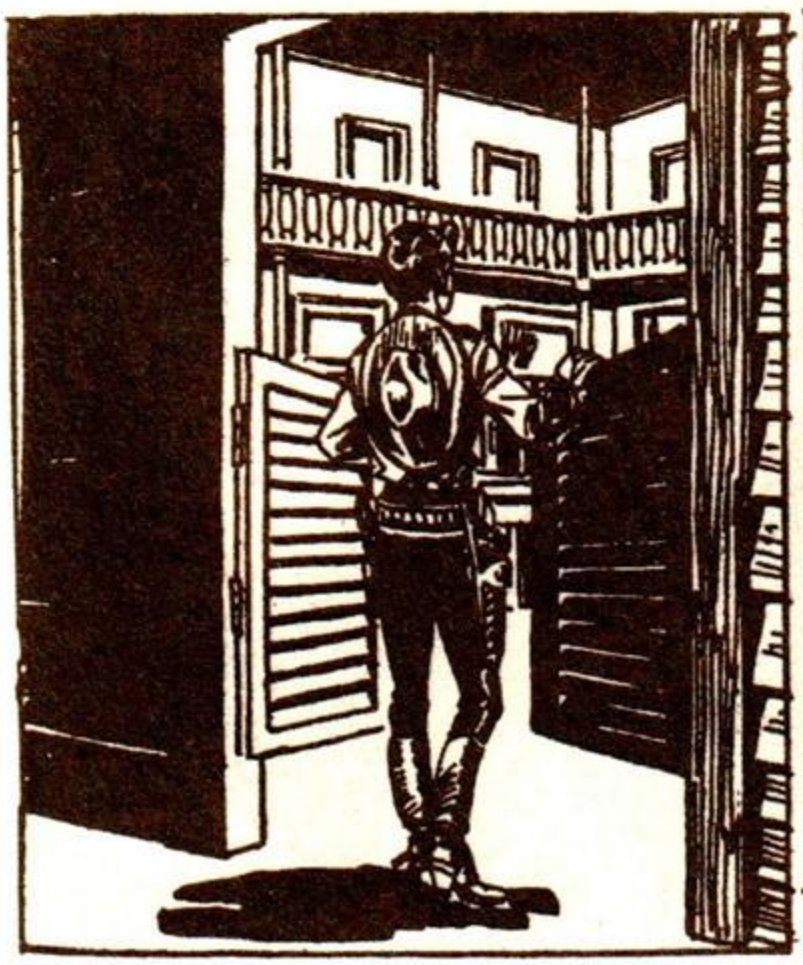

İ... ÇECEK BİR ŞEY İSTER MİSİNİZ YÜZBAŞI?
HAYIR, GÜLEÇ JACK ADINDA BİRİNİ TUTUKLAMAYA GELDİM! ONU TANIYOR MUSUNUZ?

BURADAYIM YÜZBAŞI... ADIM GÜLEÇ JACK... BENİ NEDEN TUTUKLAMAK İSTİYORSUNUZ?
İŞLEDİĞİNİZ CİNAYETLERDEN BİRİ İÇİN NORMAL ÖLÜM BELGESİ İSTİYORSUNUZ!

NE ÇİRKİN SUÇLAMALAR! BENİM GİBİ DÜRÜST BİRİNE BUNLARI NASIL SÖYLERSİNİZ?
SİLAHLARINIZI TESLİM EDİN DE GİDELİM!

GELDİĞİNİZ YERE DÖNÜN YÜZBAŞI! KORKARIM BU ŞEHRİN HAVASI SAĞLIĞINIZA İYİ GELMEYECEK!

JACK MASAYA VURDU, HAZIR OLALIM!
TESLİM OLACAK MISINIZ OLMAYACAK MISINIZ?

TABANCAMIN YERİ ASLINDA RAHAT!
14-46

AMA GÜLEÇ JACK HAYIR DEMEYİ BİLMEDİĞİ İÇİN...
JACK ELDİVENİNİ GİYDİ, YÜZBAŞININ SONU YAKLAŞTI...

İŞTE SİLAHIM...

İki el silah sesi duyulur... Ama bunlar haydutların tabancalarından çıkmaz...

TANRIM! İNANAMIYORUM! JACK'TEN HIZLI! ÜSTELİK AYNI ANDA ARKAYA DÖNEREK BİLL'İ DE VURDU!

İKİSİNİ DE ÖLDÜRDÜ! ATEŞ ETMEZSEM BENİ DE ÖLDÜRÜR!
14·47

Ancak "Kaktüs" ateş etmeye fırsat bulamaz...

BU KUŞLARDAN BİR TANE DAHA VAR TOM!
AMA BU SES...

DOKTOR! BEN SANDIM Kİ...
KORKTUĞUMU SANDIN! HİÇ JACK VE ÇETESİNE KARŞI SENİ YALNIZ BIRAKIR MIYIM?

İTİRAF EDEYİM, KORKTUĞUNU DÜŞÜNDÜM! BAĞIŞLA BENİ... YARDIMIN İÇİN TEŞEKKÜRLER...
BİR ŞEY DEĞİL EVLAT! BU HAYDUTLARIN BİR NUMARA ÇEVİRECEĞİNİ BİLİYORDUM!
AMA BAŞARAMADILAR!

O sırada bir atlı Coffin City'den çıkmaktadır...

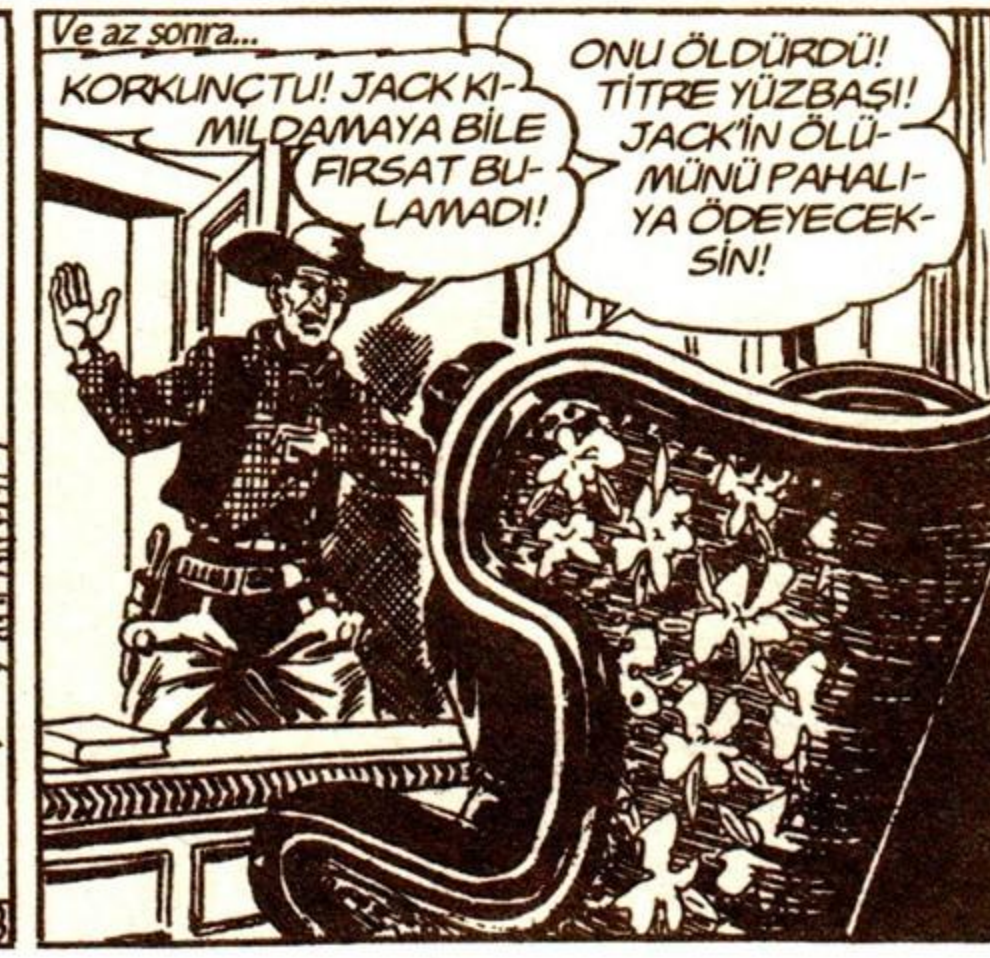
Ve az sonra...
KORKUNÇTU! JACK KIMILDAMAYA BİLE FIRSAT BULAMADI!
ONU ÖLDÜRDÜ! TİTRE YÜZBAŞI! JACK'İN ÖLÜMÜNÜ PAHALIYA ÖDEYECEKSİN!

HAKSIZ SUÇLAMA

Doktor ve Tom doktorun evinden ayrılırken güneş batmıştır...

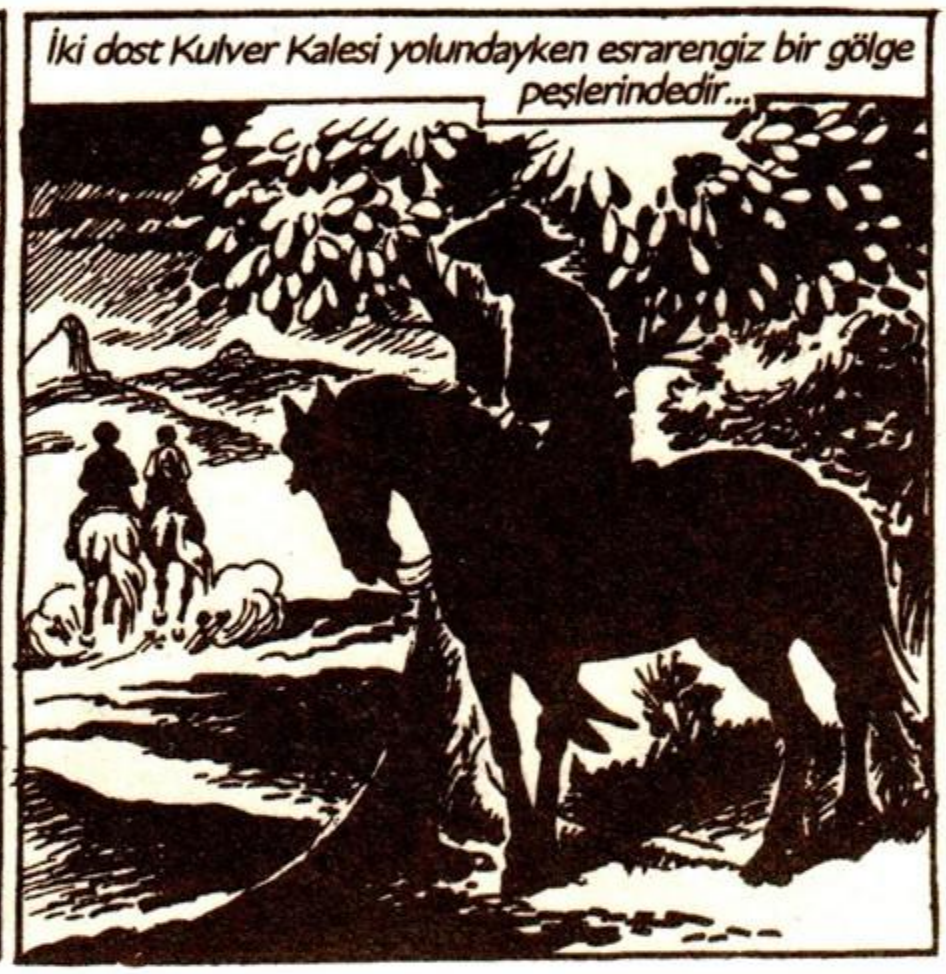

HAKLISIN TOM! HAYDİ!

NE YAĞMUR? İLİKLERİME KADAR ISLANDIM!
İŞTE CARİLLO'NUN IŞIKLARI GÖRÜNDÜ! ORADA KURULANIP ISINIRIZ!

Az sonra...
İŞTE GELDİK, BİRAZ ZOR OLDU AMA...
NE YAĞMUR DEĞİL Mİ? ATLARINIZI AHIRA GÖTÜREYİM, SİZ DE İÇERİDE ISININ...

BÖYLE SAĞANAK GÖRMEDİM!
BU KADAR SUDAN SONRA BİRAZ KONYAK İYİ GELECEK!

Esrarengiz gölge, sokağın köşesinden onları izlemeye devam etmektedir...
GÜZEL... BÜTÜN GECE ORADAN ÇIKMAZLAR! BİR HAYLİ ZAMANIM VAR DEMEKTİR..

SELAM BARMEN! HEMEN KİLERİNDEKİ EN İYİ KONYAĞI GETİR!
HAH HA HA!
TABİ BAYIM HEMEN!
14.50

HAPŞUUU!

TOM, ÜŞÜTMÜŞSÜN! NEYSE Kİ DOKTOR YANINDA, ÇARESİNE BAKAR!
ÇARESİ NEYMİŞ?

BİR FİNCAN SICAK SÜT VE AZ MİKTARDA KONYAK KARIŞIMI...
BARMEN SICAK SÜT HAZIRLAR!
SADECE SÜT İYİ GELİR! KONYAK İSTEMEM!

BU HASTALAR BÖYLEDİR! DOKTORU DİNLEMEZLER SONRA DA DOKTOR KABAHATLİ OLUR!
DOKTOR HAKLI! AYRICA SİZE YAZDIĞI İLAÇ ÇOK LEZZETLİ...
İŞTE SÜT...

MERAK ETME, BEN SENİ SUÇLAMAM! AYRICA ÖLÜMCÜL HASTA DA DEĞİLİM!
DOKTOR HAKLI! YÜZBAŞIYA KONYAK İÇMESİNDE YARDIMCI OLACAĞIM!

TOM, HİÇ OLMAZSA BİR DAMLA KOYAYIM...
TAMAM AMA SADECE BİR DAMLA...

AL BAKALIM, İÇİNCE HEMEN İYİLEŞECEKSİN!

UFF! ÇOK SERT! BİTİREMEYECEĞİM...
HAYDİ TOM, UZATMA... NE KADAR AZ KOYDUĞUMU GÖRDÜN!
14·51

Az sonra Tom ve Doktor'un atlarının bulunduğu ahırın kapısı açılır...

14·52

SANIRIM EN UYGUN YER BURASI! İHTİYAR BRUCE AZ SONRA GEÇER..

NAL SESLERİ... BU BRUCE OLSA GEREK..

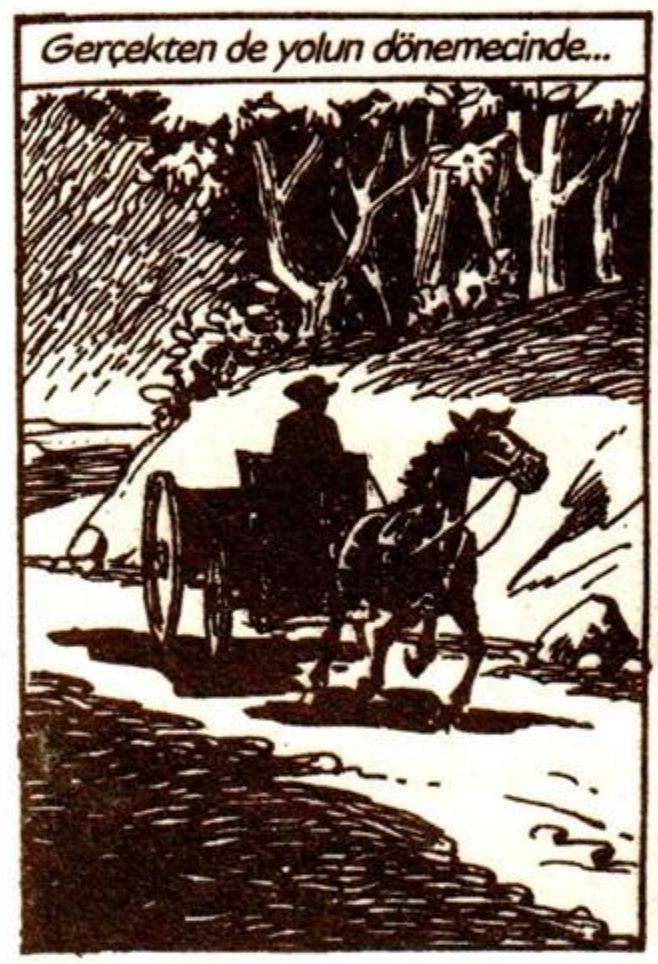
Gerçekten de yolun dönemecinde...

YOLDA BAŞIMA BİRŞEY GELMESİNDEN KORKUYORDUM AMA KASABAYA YAKLAŞTIM!

HAYDİ GÜZEL ATIM! AZ SONRA SAMANA KAVUŞACAKSIN! HEY, NELER OLUYOR?
KİM ATEŞ ETTİ?

SELAM BAY BRUCE! ELLERİNİZİ SİLAHINIZDAN UZAK TUTUN!
KİMSİNİZ? NE İSTİYORSUNUZ?
14·53

OH, BİR ŞEY YOK! BİRİNİN SALDIRISINA UĞRAMAMANIZ İÇİN SİZİ KORUYACAKTIM!

ST. CATERİNA'DA ATLARINIZI İYİ FİYATA SATTINIZ MI? ŞİMDİ YANINIZDA EN AZ YİRMİ BİN DOLAR VARDIR!
SİZE NE BUNDAN?

SAKİN OLUN BAY BRUCE! BEN DOSTUM VE PARANIZI HAYDUTLARDAN KORUMAK İSTİYORUM! HAYDİ, CÜZDANINIZI VERİN!
BUNU YANINA BIRAKMAM!

O sırada bulutların arasından bir ışık süzülür...
İNANAMIYORUM! BİR RANCER!

SENİ KULVER KALESİ'NE ŞİKAYET EDECEĞİM!
EĞER CANINIZ KIYMETLİYSE BU GECE OLANLARI UNUTUN!

Ertesi sabah...
OH BAŞIM... NELER OLDU BANA BÖYLE? OH, EVET! SÜT VE KONYAK... DOKTOR!
14-54

BANA DÜN GECE İYİ OYUN OYNADIN DOKTOR! HAYDİ UYAN!

TAM YİRMİ BİN DOLAR! MAHVOLDUM! HAYVANLARI-MI SATARAK KAZANDIĞIM PARANIN HEPSİ GİTTİ!
TAM DA ŞEHRE İKİ ADIM KALA...

PEKİ SİZE SALDIRANI TANIYABİL-DİNİZ Mİ?
NE YAZIK Kİ EVET... ŞÜPHE-LENMEYİ ASLA DÜŞÜNME-YECEĞİM BİRİYDİ...

MADEM ÖYLE, ONU KOLAYCA YAKALAYABİ-LİRİZ!
EVET, ÇOK KOLAY ÇÜNKÜ FAZLA UZAKTA DEĞİL!

İŞTE BENİ SOYAN HAYDUT!
YÜZBAŞI!

NE DURUYORSUNUZ? YAKA-LAYIN!
HEY! NEYİ-NİZ VAR?
14·55

DURUN! BİZ-DEN NE İS-TİYORSU-NUZ?
BUNLARIN NİYETİ KÖ-TÜ! KENDİMİZİ KORU-YALIM!

AMACINIZI BİLMİYORUM AMA TUTUMUNUZ HİÇ HOŞ DEĞİL!
AŞAĞI İN DOSTUM!
AH!

SAYILARI FAZLA! ODAMIZA SIĞINALIM TOM!
İYİ FİKİR!

ŞU İNSANLARA NE OLDU BÖYLE ANLAMIYORUM!
BEN DE BİLMİYORUM!

ÇIKIN ORADAN! TESLİM OLUN!

BİZDEN NE İSTİYORSUNUZ?
GECE BAY BRUCE'TAN ÇALDIKLARINIZI! SONRA DA ASACAĞIZ!

DUYDUN MU? ASACAKLARMIŞ! BASİT BİR DİLEK, HEMEN KAPIYI AÇ!
BİR YANLIŞLIK OLMALI! AMA BİZ YİNE DE ŞERİFİ BEKLEYECEĞİZ! O GELMEDEN ÇIKMAYIZ!
14·56

MADEM ÖYLE, BİZ ÇIKARMASINI BİLİRİZ...

BUNLARIN ŞAKASI YOK! NELER OLDUĞUNU BİLMEK İSTERDİM!
TEK BİLDİĞİM CANIMIZIN TEHLİKEDE OLDUĞU...
ZIP
ZIP

HEY, BAKIN! ŞERİF GELİYOR!
BU SİLAH SESLERİ DE NE?

DÜN GECE BİR HAYDUT YİRMİ BİN DOLARIMI ÇALDI! ŞİMDİ DE BU ODAYA SAKLANDI! BEN DE PARAMI ALMAK İSTİYORUM!
PARANIZI GERİ İSTEMEK EN DOĞAL HAKKINIZ...

AMA ADALETİ YERİNE GETİRMEK SİZİN İŞİNİZ DEĞİL!

HEY, İÇERİDEKİLER! AÇIN! BEN ŞERİFİM!
TOC
TOC

MADEM ÖYLE, İÇERİ GİREBİLİRSİNİZ AMA SADECE SİZ... SİZİNLE KONUŞMAK İSTİYORUZ...
TAMAM, AÇIN!
14·57

VAY CANINA! YÜZBAŞI TOM! YİRMİ BİN DOLARI ÇALMAKLA SUÇLANAN SİZ MİSİNİZ?
BENİ KİM SUÇLUYOR ŞERİF?

BAY BRUCE! İZİN VERİN O DA İÇERİ GİRSİN!
GİRİN BAY BRUCE!

DEMEK PARANIZI YÜZBAŞI TOM ALDI!
EVET, ONU GÖRDÜM! HEMEN TUTUKLAYIN ŞERİF!

BİZ BÜTÜN GECE UYUDUK! ÜŞÜTMÜŞTÜM VE DOKTOR SÜTLÜ KONYAK İÇİRDİ! BAŞIM DÖNÜNCE HEMEN YATAĞA...

BELKİ DE ALKOLÜN ETKİSİYLE YAPMIŞTIR!
BAY BRUCE, SUÇLAMANIZIN FARKINDA MISINIZ?

ŞERİF! BAKIN YÜZBAŞININ ATININ EYERİNİN ALTINDA NE BULDUK!
BU... BU BENİM CÜZDANIM!

ATI TERLİ VE YORGUN! SANKİ BÜTÜN GECE YOL ALMIŞ GİBİ...
SİZİ TUTUKLAMAK ZORUNDAYIM YÜZBAŞI...
14·58

ANLAMIYORUM... DÜN GECE BU ODADAN ÇIKMADIM BİLE...
ÜZGÜNÜM AMA SİLAHLARINIZI VERMEK ZORUNDASINIZ...

BUNDAN HOŞLANMIYORUM AMA MECBURUM! BÖYLE BİR SUÇ İŞLEYECEĞİNİZE İNANMADIĞIMI DA BİLİN!
TAMAM ŞERİF, GİDELİM!

ONLARI NE YAPACAKSINIZ ŞERİF?
BU BÖLGEDE HAYDUTLAR ASILIR!

ÇALINAN PARA BULUNDU! KİMLİĞİ DE BELLİ! NİYE ONLARI ASMIYORUZ?
BİZE VERİN, BİZ ASALIM!

NE BEKLİYORSUNUZ?
YOKSA KASABADA İP Mİ KALMAMIŞ?
14·59

İŞTE, HER İKİSİNİ DE ÇEKECEK BİR İP!
HAYDİ ŞERİF!

SAKİN OLUN! ÖNCE YARGILANACAKLAR, SUÇLARI KESİNLEŞİRSE ASILACAKLAR!

BENİ ANLAYIN YÜZBAŞI! ÖMRÜM BOYUNCA YAPTIĞIM EN ZOR GÖREV BU! SİZİ MAHKEME GÜNÜNE KADAR SERBEST BIRAKABİLİRİM AMA DIŞARIDAKİLERLE BAŞINIZ DERDE GİRER!

ÇOK ÜZGÜNÜM... İHTİYAÇLARINIZLA BİZZAT İLGİLENECEĞİM...
HEMEN KULVER KALESİ KOMUTANINA HABER VERİN!

GALİBA DIŞARIDAKİLERİN BİZİ RAHAT BIRAKMAYA NİYETLERİ YOK!
BU BAŞIMA GELEN EN BELALI İŞ...

NE DURUYORSUNUZ? GİDİN BURADAN!
ASLA! ONLARI ASILIRKEN GÖRMEK İSTİYORUZ!
14·60

SİZİ ŞERİF YAPAN BİZİZ! İSTERSEK GÖREVDEN ALIRIZ!

DURUMA EL KOYACAK KADAR GÜÇLÜ DEĞİLSİNİZ!

HAYDİ HAYDUTLARI ASALIM!

DURUN! DURUN!

ÇEKİLİN YOKSA PİŞMAN OLURSUNUZ!

ANAHTARI BİZE VERİN VE KARIŞMAYIN!

VAY CANINA! BUNLAR POSTUMUZU İSTİYOR!

BÖYLE ÖLMEK ÇOK APTALCA OLUR DOĞRUSU...

BAKALIM, ASILMADAN ÖNCE BİR KAÇ TANESİNİN İCABINA BAKABİLECEK MİYİZ?

GERİ ÇEKİLİN YOKSA HEPİNİZİN KAFASINI KIRACAĞIZ!

AH!

ALIN BAKALIM, BUNU SİZ İSTEDİNİZ!

14 · 61

GAYRET ARKADAŞLAR! BİRAZDAN İŞLERİ TAMAM!

BOŞUNA UĞRAŞMAYIN! SONUNDA ASILACAKSINIZ!
YAKALADIK!
HAYDİ DIŞARI ÇIKARALIM!

BERRY'NİN DEPOSUNDAN UZANAN KALAS BU İŞİ GÖRÜR! NE DERSİNİZ?
PEKİ AMA ACELE EDİN!

OLDUKÇA SAĞLAM GÖRÜNÜYOR! BİRAZDAN GÖSTERİ BAŞLAR...

SON BİR ARZUNUZ VAR MI?
ALARM! ALARM!

KAHRETSİN! KİM NEŞEMİZİ KAÇIRIYOR?
İTFAİYE ARABASI! NE OLDU ACABA?
14·62

YANGIN VAAR!
SALOON
EMPORIUM

KASABANIN SONUNDAKİ EVLER YANIYOR! KOŞUN! YOKSA HEPSİ YANACAK!

HEY DOKTOR! ARABAYI SÜRENE BAK!
GÖRDÜM TOM! HAZIR OL!

AÇILIN! YOKSA TÜM KASABA YANACAK!
HAY ŞEY-TAN!

HAYDİ DOKTOR!
HEY!

SELAM DOSTUM! GİDİP YANGINI SÖNDÜRELİM!
DURDURUN! TU-TUKLULAR KA-ÇIYOR!
14·63

LANET OLSUN! YANGIN FALAN YOK! ARKADAŞLARININ BİR DÜMENİ BU!

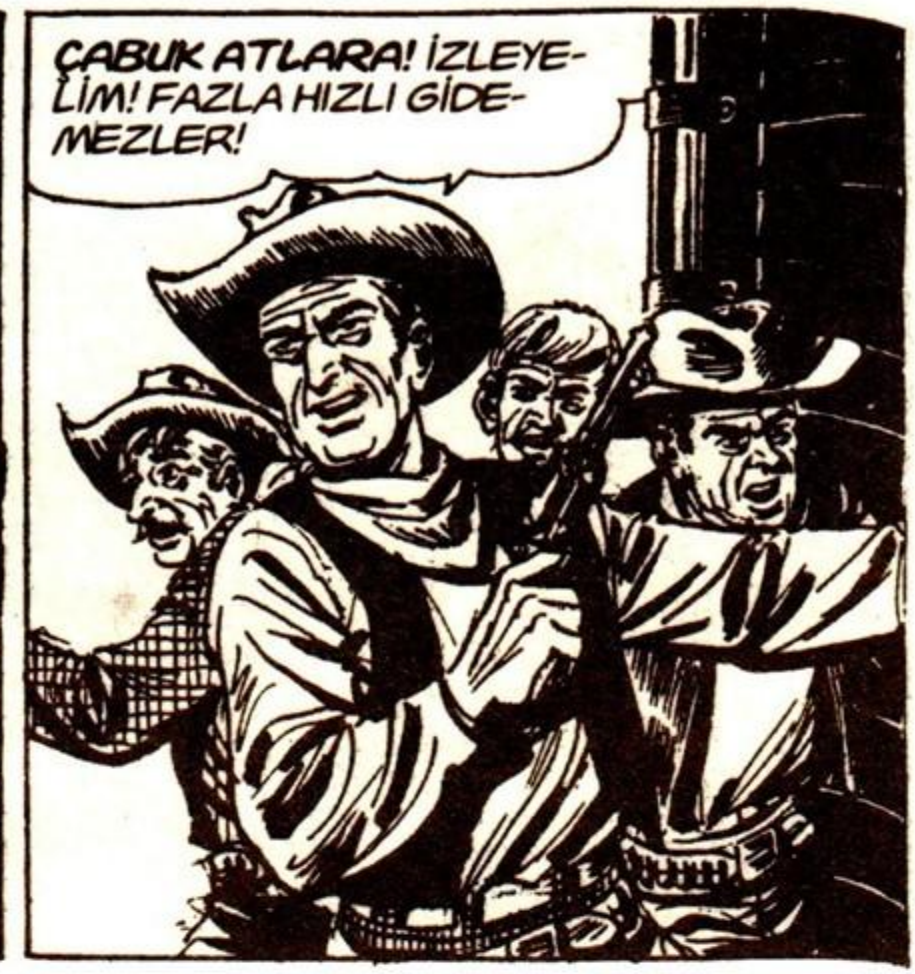
ÇABUK ATLARA! İZLEYELİM! FAZLA HIZLI GİDEMEZLER!

BURALARDA İTFAİYECİ KILIĞINDA NE İŞİN VAR DOSTUM?
SİZİNLE BULUŞMAYA GELMİŞTİM! BAŞINIZIN DERTTE OLDUĞUNU ÖĞRENDİM!

GALİBA BİZİ RAHAT BIRAKMAYACAKLAR! PEŞİMİZDELER!

At bulan herkes itfaiye arabasının peşine takılır...
14·64

ONLARI DURDURMALIYIZ! BİR FİKRİM VAR! BENİMLE GEL!
NE YAPMAK İSTİYORSUN?

MASUM

TÜM GÜCÜNLE TULUMBAYI ÇALIŞTIR!

TAMAM, ŞİMDİ ANLADIM!

BİRAZ DAHA YAKLAŞSINLAR, GÖRECEKLER!

ŞİMDİ DOKTOR! SOĞUK SU BANYOSU SİNİRLERİNİ YATIŞTIRIR!

AHH!

HAH! HA! NE EĞLENCELİ! ARTIK HAYVANLARI ARABADAN AYIRABİLİRİZ!

ATLA TOM! ARABAYI BİZ ÇÖZERİZ!

14·65

Bu arada takipçiler de atlarını mahmuzlayıp yeniden dostlarımızın peşine düşer...
ÇOK YAKLAŞTIK! YOKUŞTA YETİŞİRİZ!

Ama dostlarımız yokuşun başında ağır bir yükten kurtulmuştur...

AŞAĞIDAKİLERİ GÜZEL BİR SÜRPRİZ BEKLİYOR!

Araba son hızla aşağı doğru kayar...
HAY ŞEYTAN!
EYVAH! ÜZERİMİZE GELİYOR!

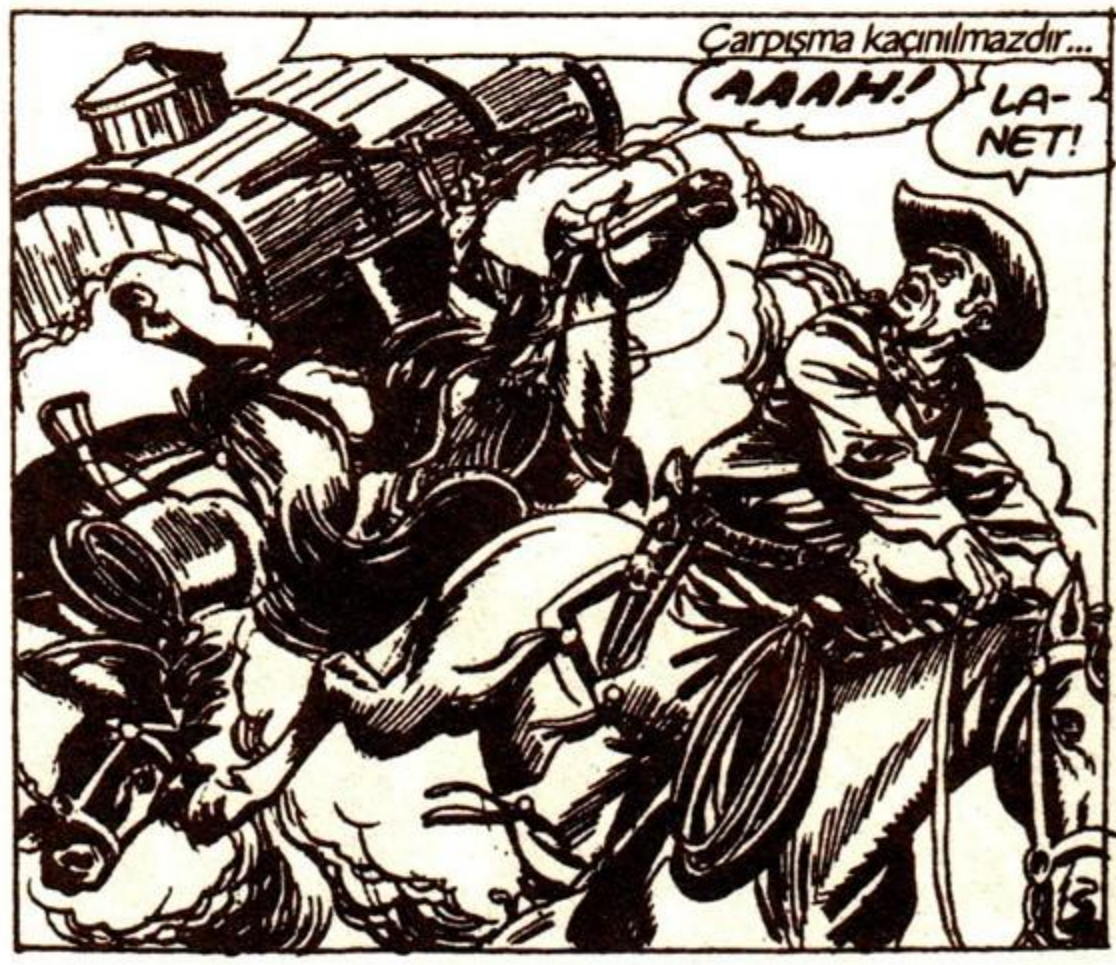
Çarpışma kaçınılmazdır...
AAAH!
LANET!

ARTIK PEŞİMİZİ BIRAKIRLAR!
SANIRIM ARTIK BÖYLE AĞIR ARABA YAPTIKLARI İÇİN İTFAİYECİLERDEN NEFRET EDECEKLER!
14·66

İki gün sonra Kulver Kalesi'nde ...

GEÇEN GECE CARRİLLO'DA OLANLARI DÜŞÜNÜYORUM! AMA BİR AÇIKLAMA BULAMIYORUM!

ÜZÜLME TOM! ŞERİF BİR HATA OLDUĞUNU ANLAMIŞTIR!

YÜZBAŞI, ALBAY SİZİ İSTİYOR!

TAMAM, GİDİYORUM!

ALBAYA HERŞEYİ ANLATACAĞIM! BİRAZ SAKİNLEŞİRİM BELKİ...

BELKİ SANA BİR TAVSİYEDE BULUNUR!

İKİ YORGUN AT! ALBAYIN ZİYARETÇİLERİ VAR! KİM OLABİLİR ACABA?

QUARTIERI

YÜZBAŞI TOM RAPOR İÇİN GELDİ ALBAYIM!

GİRİN YÜZBAŞI!

OH, VAY CANINA!

BU BEYLERİ TANIYORSUNUZ DEĞİL Mİ YÜZBAŞI?

EVET BAYLAR?

KUŞKUSUZ, BU O ALBAY!

EVET, O İŞTE!

14·67

SANIRIM BU BAYLARIN KALEYE NEDEN GELDİĞİNİ BİLİYORSUNUZ!
EVET ALBAYIM... SİZE OLANLARI ANLATMAYA GELİYORDUM!
COULWER

BAY BRUCE, SİZİ BİR KAÇ GECE ÖNCE KENDİSİNE SALDIRIP PARANIZI ÇALMAKLA SUÇLUYOR!

DEĞİL Mİ BAY BRUCE?
EVET ALBAY, BENİ TEHDİT EDİP CÜZDANIMI ALAN ADAM BUYDU!

NE DİYORSUNUZ?
BİLMİYORUM ALBAY! SİZE ANCAK O GECE ODAMDAN ÇIKMADIĞIMI SÖYLEYEBİLİRİM!

PEKİ ERTESİ GÜN NASIL OLUR DA 20 BİN DOLAR ATINIZIN EYERİNDEN ÇIKAR YÜZBAŞI TOMMİKS?
BUNU DA AÇIKLAYAMIYORUM!

ÜZGÜNÜM YÜZBAŞI AMA HAKKINIZDA SORUŞTURMA AÇMAK ZORUNDAYIM...

BAYLAR, SİZE SÖZ VERİYORUM SUÇLUYU MUTLAKA BULACAĞIZ... SANIRIM DURUŞMAYA GELİP SUÇLAMALARINIZI YİNELEYECEKSİNİZ!
ELBETTE ALBAY...

MASUM OLDUĞUNDAN EMİNİM TOM! AMA SENİ TUTUKLAMAK ZORUNDAYIM! SORUŞTURMAYLA BİZZAT İLGİLENECEĞİM...
TEŞEKKÜRLER, GİDİP TESLİM OLURUM!
14-68

Az sonra...

Akşama doğru Konyakçı, kale duvarında konaklayan bir öncü kervanıyla ilgilenme görevini üstlenir...

TOM, BURADA NE İŞİN VAR? HANİ ALBAYA SÖZ VERMİŞTİN?
RAHAT BIRAK BENİ İHTİYAR!

BUNUN DURUMUNU ZORLAŞTIRACAĞINI BİLMİYORMUSUN? ALBAY NE DİYECEK?
SANA BENİ RAHAT BIRAK DEDİM MORUK!

AMA TOM, SENİ ANLAMIYORUM! BU YAPTIKLARIN KİŞİLİĞİNE YAKIŞMAZ!
İŞLERİME BURNUNU SOKMA! GİT BAŞIMDAN!

İYİ AMA SEN POKER OYNAMAYI NE ZAMAN ÖĞRENDİN? HİÇ BİLMEZDİN Kİ...

DÜN DOKTOR GÖSTERDİ! BU KADAR YETER ARTIK!
TAMAM GİDİYORUM TOM!

ANLAMIYORUM... TOM TANIYAMAYACAĞIM KADAR DEĞİŞMİŞ!
İKİ KART!
BANA DA...
TAMAM...
14-70

ÜÇ KIZ!
FLOŞ RUVAYAL! YİNE KAZANDIM!

KALKTINIZ MI? DEVAM ETMEYECEK MİSİNİZ?
BÜTÜN PARAMI ALDINIZ YÜZBAŞI, METELİĞİM KALMADI...

ATLARINIZI VE ARABALARINIZI KOYABİLİRSİNİZ, NE DERSİNİZ?

KABUL! ŞANS HEP SANA GÜLECEK DEĞİL YA?

TAM BİR PROFESYONEL OLMUŞ! ŞU KART DAĞITMAYA BAK! BİR GÜNDE NASIL BU KADAR ÖĞRENDİ?

YİNE DE TOM'UN O ZAVALLIYI GÖMLEĞİNE KADAR SOYACAĞINI SANMIYORUM!

BELKİ DE O KUMAR HASTASINA BİR DERS VERMEK İSTİYORDUR... ALDIKLARINI GERİ VERECEĞİNE EMİNİM! HA! HA!

FUL DOKUZUM VAR YÜZBAŞI...
ÜZGÜNÜM AMA BENİM ELİM DAHA İYİ...
14·71

KARE AS!
KAHRETSİN! O KAĞIDI DESTEDEN ALMADIN!

HİLE Mİ YAPTIM YANİ?
EVET, KAĞIDI KOLUNDAN ÇIKARDIĞINI GÖRDÜM!

AAH!

KİMSE YÜZBAŞI TOM'A DÜZENBAZ DİYEMEZ!

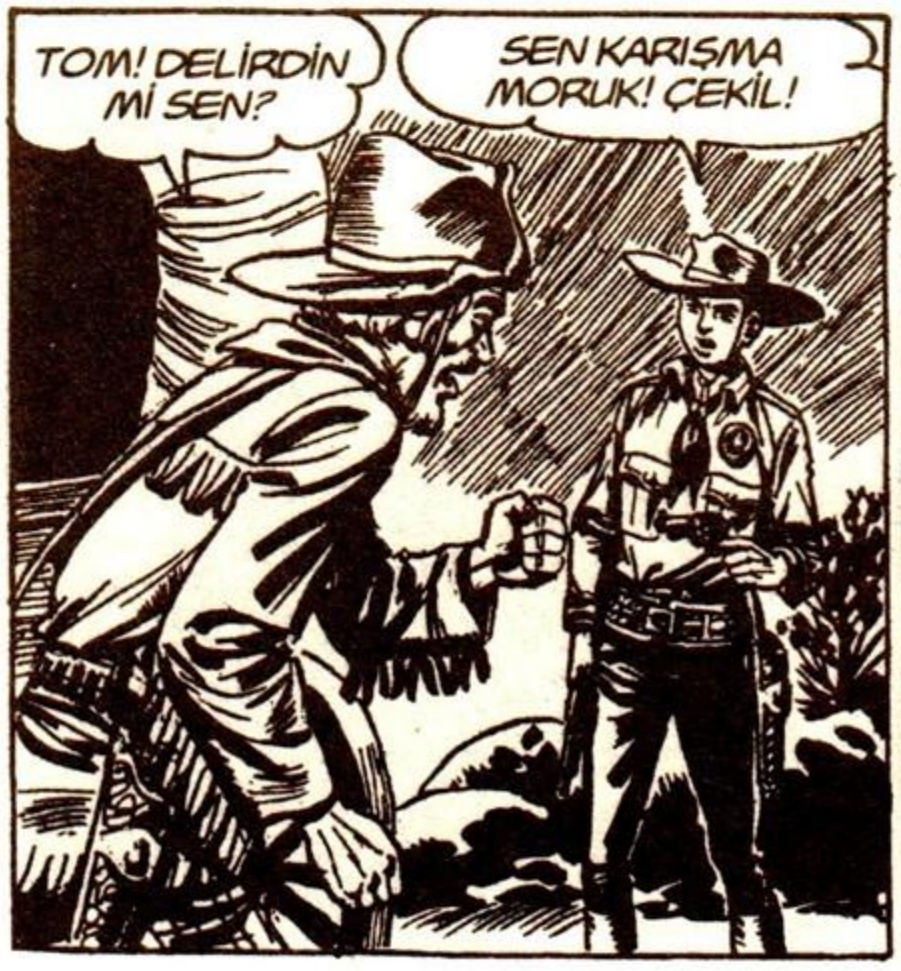
TOM! DELİRDİN Mİ SEN?
SEN KARIŞMA MORUK! ÇEKİL!

NASIL OLUR? O ZAVALLIYI ÖLDÜRDÜN!
14·72

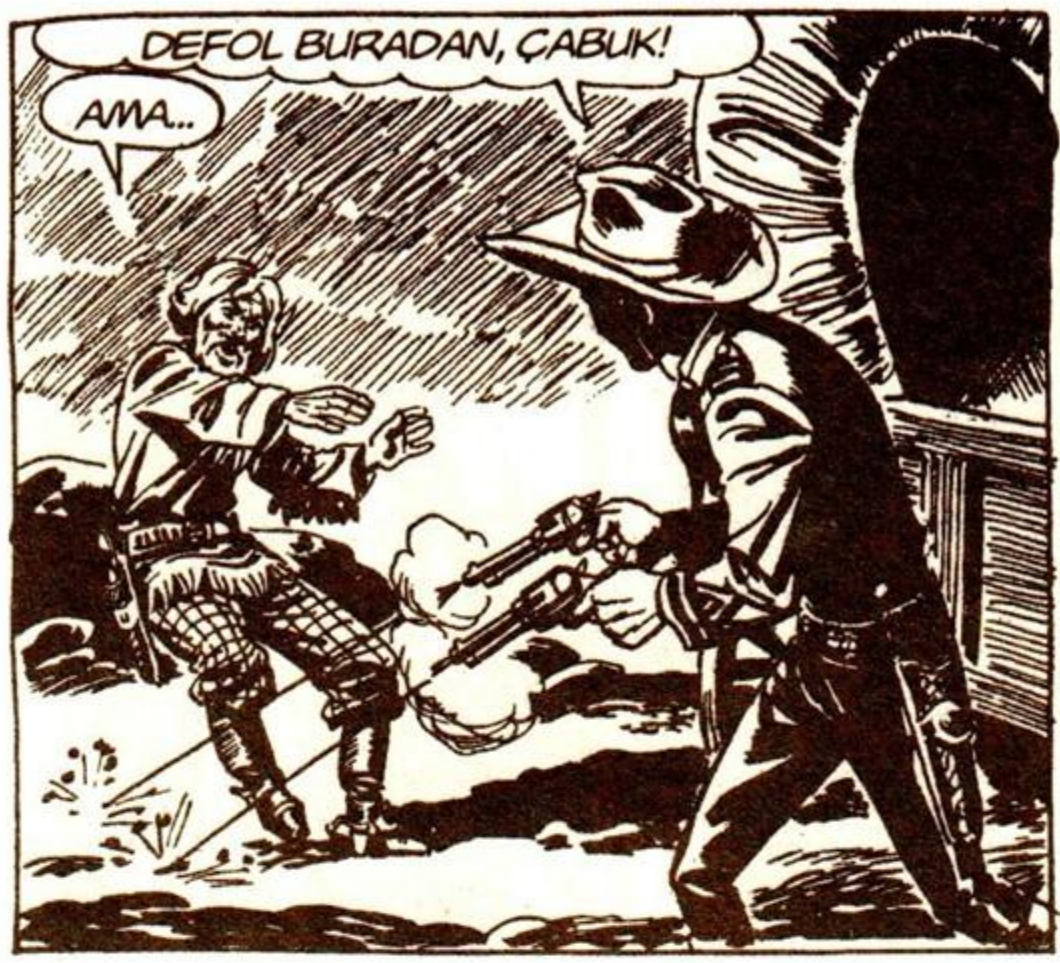
DEFOL BURADAN, ÇABUK!
AMA...

TOM YAPMA TANRI AŞKINA!

OĞLUM BANA ATEŞ ETTİ! BUNU NASIL YAPTIN TOM?

HEMEN GİTMEZSEN KURŞUNU BEYNİNE YERSİN!
MADEM ÖYLE GİDİYORUM. BENİ BİR DAHA ASLA GÖRMEYECEKSİN!

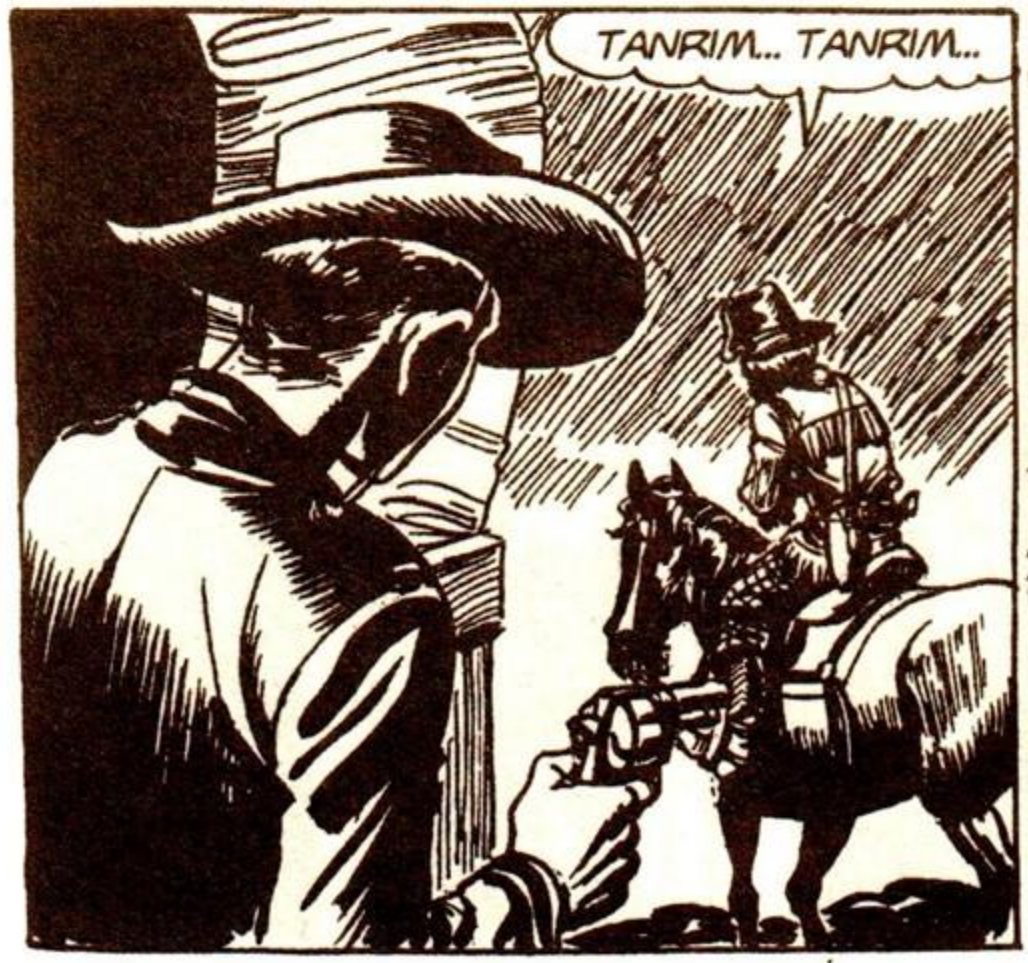
TANRIM... TANRIM...

BENİ DİNLEYİN... HEPİNİZ ÖNCE ONUN BANA HAKARET EDİP SİLAHINA SALDIRDIĞINI GÖRDÜNÜZ! ARKADAŞININ İNTİKAMINI ALMAK İSTEYEN VARSA ÖNCEDEN UYARIYORUM...
14·73

Ertesi gün Kulver Kalesi'nde ...

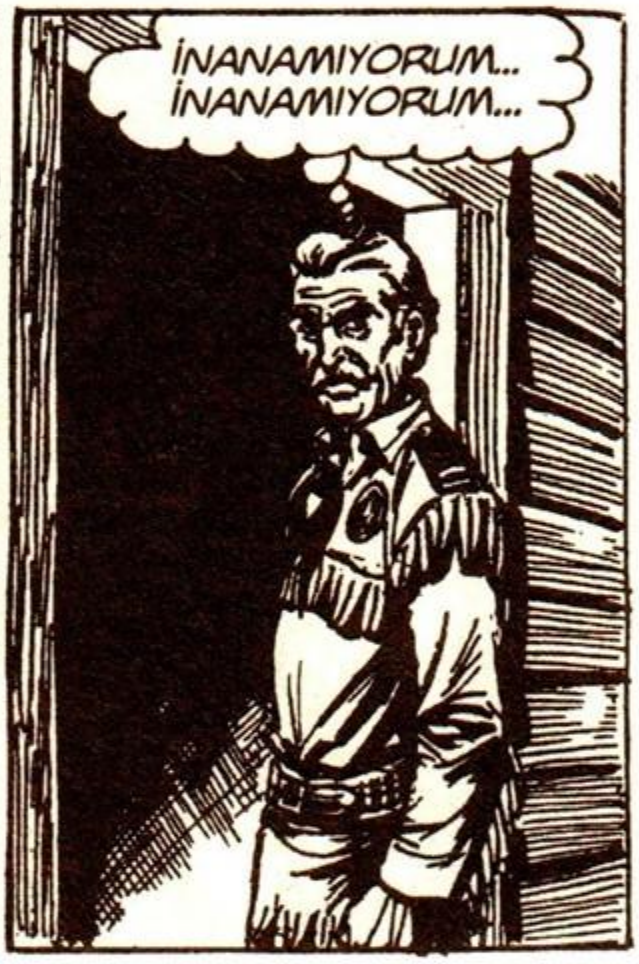

ŞAHİTLİĞİNİZİN GEÇERLİ OLMASINI İÇTENLİKLE İSTİYORUM!

BU OLANLAR HEPİMİZİ DELİRTECEK!
AMA BİZ TOM'UN MASUM OLDUĞUNU BİLİYORUZ!

TOM'UN KATİL OLDUĞUNA ASLA İNANMAM! KEŞKE BU DURUMU AÇIKLAYABİLSEYDİK...
EVET AMA NASIL?

BAK, KONYAKÇI GELİYOR!

İKİNİZE DE İYİ GECELER!
NEREYE GİDİYORSUN? ÇOK KIZGIN GÖRÜNÜYORSUN!

TOM'A OLANLARI DUYDUN MU?
BİR DAHA O İSMİ AĞZINA ALMA!

NEDEN? NEYİN VAR?
BENİM İÇİN O ARTIK ÖLDÜ... DÜN GECE GÖÇMENLERİN KAMPINDA ONU DEFTERDEN SİLDİM...
14·75

DEMEK SEN DE TOM'UN BİR GÖÇMENİ ÖLDÜRDÜĞÜNE TANIKSIN?
EVET, O ZAVALLIYA HİÇ DÜŞÜNMEDEN ATEŞ ETTİ!

BAKIN, MERMİLERİNİ NEREYE GÖNDERDİ?

BANA ATEŞ ETTİ! ONU BÜYÜTEN, BABALIK EDEN BANA...
DİNLE KONYAKÇI! BU İMKANSIZ...

ELVEDA DOKTOR! GİTTİĞİM YERİ SANA BİLDİRİRİM!
TOM'U BU HALDE BIRAKIP GİDEMEZSİN!

O ARTIK BENİ İLGİLENDİRMİYOR! HAKETTİĞİ CEZAYI ÇEKSİN!
DUR! BEKLE!

KONYAKÇI, NEDEN EŞYALARINI TOPLADIN? NEREYE GİDİYORSUN?

NEDEN CEVAP VERMİYORSUN?
14·76

BÖYLE GİDEMEZSİN! GERİ DÖN! LÜTFEN DOSTUM!

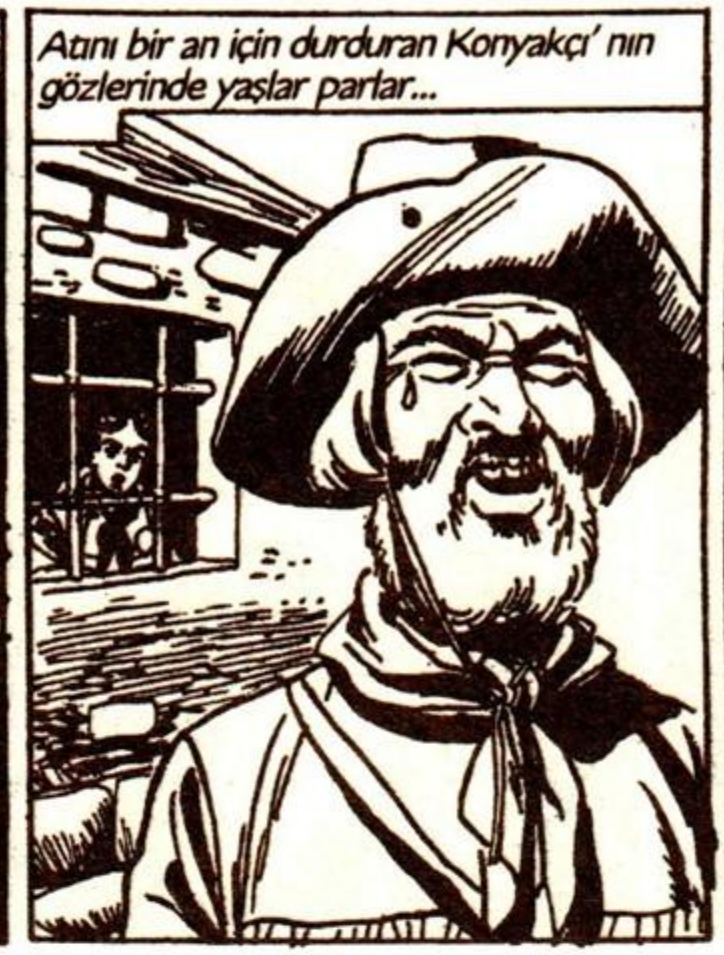
Atını bir an için durduran Konyakçı' nın gözlerinde yaşlar parlar...

HAYIR! YAPTIĞINI ASLA AFFEDEMEM...

TANRIM! KONYAKÇI GİTTİ... O DA BENİ SUÇLU SANIYOR!

BİZ SANA İNANIYORUZ! SENİ KURTARMAK İÇİN ELİMİZDEN GELENİ YAPACAĞIZ...

O sırada Carillo'da bir evde...
İŞLER İYİ GİTTİ... ONU TUTUKLADILAR! MAHKEMEDEN SONRA DA ASARLAR! TÜM DELİLLER ALEYHİNE...
GÜZEL...
ARTIK İNTİKAMIMI ALDIM! BU ELBİSELERDEN AYRILACAĞIM İÇİN ÜZÜLÜYORUM! YÜZBAŞI TOM OLMAYA ALIŞMIŞTIM!
14-77

Gece Doktor'u uyku tutmaz...
TOM İÇİN BİR ŞEYLER YAPMALIYIM!

HÜCRENİN ANAHTARLARINI ELE GEÇİREBİLİRSEM ONU ÇIKARTACAĞIM...

ŞU KİLERİN ANAHTARI YERİNE HÜCRENİKİ BENDE OLSAYDI YA...

AKLIMA BİR FİKİR GELDİ! İKİ ANAHTAR BİRBİRİNE ÇOK BENZİYOR!

ŞU AN LOUİS NÖBETTE OLMALI...

NASILSIN LOUİS?
HİÇ SORMAYIN DOKTOR!

KAÇ KEZ BİRLİKTE SAVAŞTIĞIM İNSANA GARDİYANLIK YAPMAK BANA AĞIR GELİYOR!
ÜZÜLME LOUİS...

KİBRİTİN VAR MI?
TABİ, ALIN DOKTOR!
14·78

BU KUTU AKLIMA BİR OYUN GETİRDİ! İYİ BAK!

HOP! KAYBOL-DU!

VAY CANINA! NASIL YAPTINIZ BUNU?
SADECE EL ÇA-BUKLUĞU LOUİS!

İSTERSEN BAŞKA BİR ŞEYLE YİNE DENEYE-LİM! ŞU ANAHTARLAR OLABİLİR!

İYİ BAK! MENDİLLE KAPATIYORUM!

HOP! ANAHTARLAR YOK!

ÇOK EĞLENCELİ DOKTOR!
HEP BİR ŞEYLER ÖĞRENDİM...

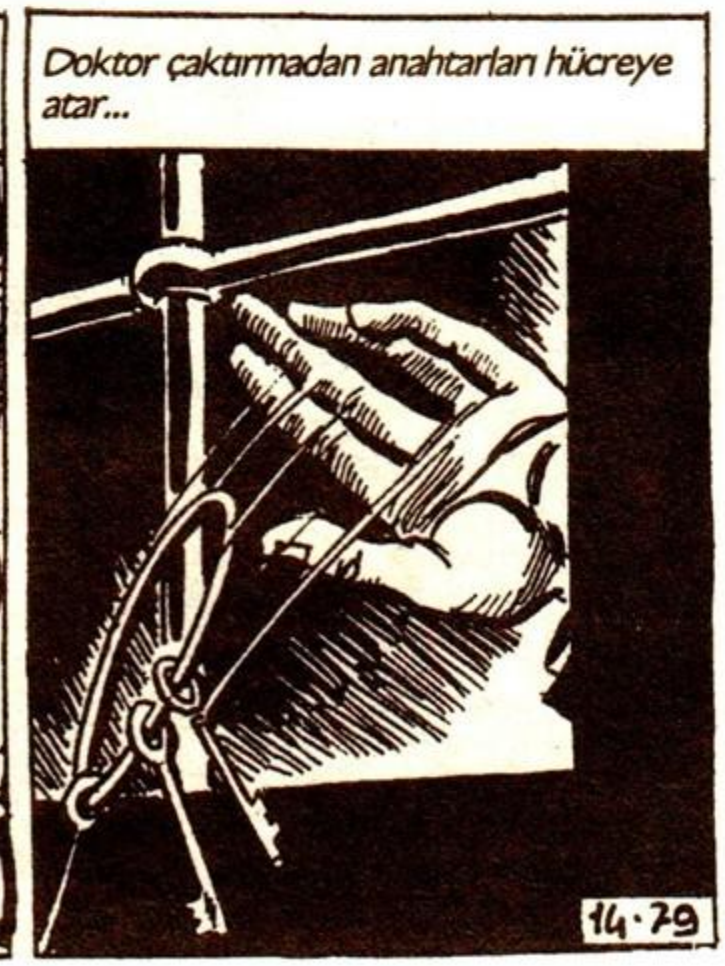
Doktor çaktırmadan anahtarları hücreye atar...
14·79

Sonra da onların yerine kilerin anahtarlarını çıkarır...
İŞTE ŞİMDİ ANAHTARLAR GERİ GELECEK! AL BAKALIM!

IL SERGENTE

BİR GÜN BUNLARI BANA DA ÖĞRETİN DOKTOR!
TABİ LOUİS, İYİ GECELER..

ŞU DOKTOR NE SEMPATİK BİR ADAM...

ELLER YUKARI!

KEMERİNİ ÇIKART LOUİS, ÇABUK!
14·80

FİRAR

ELLERİNİ HAVADA TUT VE HÜCREYE GİR!

SİLAH ELİMDEYKEN KENDİMİ DAHA RAHAT HİSSEDİYORUM!
AMA SİZ SİLAHSIZDINIZ YÜZBAŞI! O ZAMAN SIRTIMA...

SADECE ANAHTARDI LOUİS!
BEN DE APTAL GİBİ YUTTUM! SİZİ GÖZLEMEK İÇİN BİR BÖLÜK KOYMALIYDILAR!

KUSURA BAKMA, SENİ BAĞLAYACAĞIM! BAĞIRIP ORTALIĞI AYAĞA KALDIRMANI İSTEMİYORUM...
M... M...

ARTIK ÇIKABİLİRİM... KAÇTIĞIMI ANCAK İKİ SAAT SONRA NÖBET DEĞİŞTİRİRKEN ANLAYACAKLAR!

İKİ SAATTE EPEY UZAKLAŞIRIM! NÖBETÇİNİN ARKASI DÖNÜKKEN DUVARDAN ATLAYABİLİRİM...
14·81

KİMSE KAÇTIĞIMI ANLA-MADI...
ŞŞŞ! TOM!
HAY AKSİ!

BENİM, TOM...
DOKTOR! BENİ KORKUT-TUN!

SESSİZ OL VE BENİ İZLE, İKİ AT HAZIRLADIM!

TABANCALARIM! HERŞEYİ DÜŞÜN-MÜŞSÜN!
KONUŞMA VE NÖ-BETÇİ ANLAMADAN ATINA BİN!

Az sonra...
HEY, BAŞARDIK!
ARTIK SANA TEŞEKKÜR EDE-BİLİRİM DOKTOR! ÖZELLİKLE HÜCREME ATTIĞIN ANAH-TARLAR İÇİN...

SENİN HÜCREDE KALMANA GÖNLÜM RAZI OL-MADI!
TEK DOSTUM SENSİN DOKTOR! HERKES BENİ TERKETTİ!
14·82

BABA GİBİ SEVDİĞİM, BENİ BÜYÜTEN ADAM BİLE...

KONYAKÇI'YI MI KASTEDİYORSUN? ONA ATEŞ ETMİŞSİN! HATTA DELİNMİŞ ŞAPKASINI BİLE GÖSTERDİ!
AMA İMKANSIZ! BÖYLE BİRŞEY YAPTIĞIMA NASIL İNANIRSINIZ?

BEN İNANMADIM TOM! HATTA DİĞER SUÇLARA DA ÖYLE...

TEK BİLDİĞİM KORKUNÇ BİR OYUNA GETİRİLDİĞİMİZ!
BİR ÇOK KİŞİ BENİ GÖRDÜĞÜNÜ İDDİA EDİYOR! KİMİ OYUN OYNARKEN, KİMİ SOYGUNDA... HATTA KONYAKÇI BİLE... HEPSİ DELİ OLAMAZ!

BANA ÇOK BENZEYEN BİRİ YERİME GEÇMİŞ OLMALI... BENİ İHBAR EDEN GÖÇMENLER NEREYE GİTTİ?
KALEDEN AYRILIP KUZEYE DOĞRU GİTTİLER...

GİDİP ONLARLA KONUŞACAĞIM...
DELİRDİN Mİ? SENİ GÖRÜNCE VURMAYA KALKARLAR!

BENİ ACEMİ Mİ SANIYORSUN DOKTOR? MERAK ETME, SİLAHLAR KONUŞMAYACAK...
O HALDE BEN DE CARİLLO'YA GİDECEĞİM... OLAYLAR ORADA BAŞLAMIŞTI...
14·83

AMA CARİLLO'YA GİDERSEN SENİ DE VURURLAR! BİZİ ASACAKLARDI UNUTTUN MU?
PEKİ SEN BENİ NE SANDIN TOM? KOLAY YUTULUR LOKMA MI?

O ZAMAN GÖRÜŞMEK ÜZERE DOKTOR! YARIN GECE YARISI BURADA BULUŞURUZ!
ANLAŞTIK, BOL ŞANS TOM!

Doktor'dan ayrıldıktan sonra uzun süre yol alan Tom, sonunda...
İŞTE KERVAN! SEN BURADA DUR VE GÜRÜLTÜ YAPMA NAPOLYON!

GECE NÖBET TUTMAK ZOR! BELKİ BİR SİGARA UYKUMU AÇAR!
MERAK ETME DOSTUM, BEN UYANIK KALMANA YARDIM EDERİM!

KALDIR ELLERİNİ!

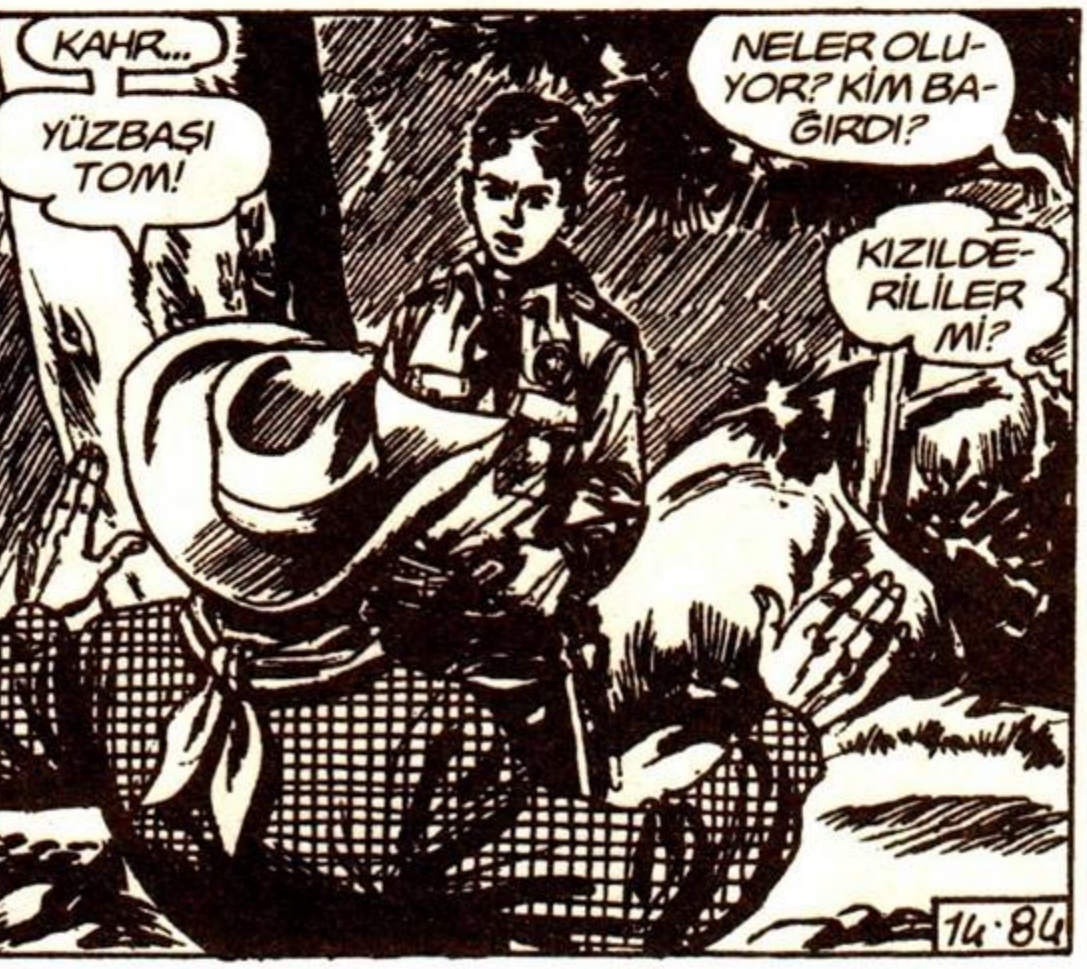
KAHR...
YÜZBAŞI TOM!
NELER OLUYOR? KİM BAĞIRDI?
KIZILDERİLİLER Mİ?
14·84

SAKİN OLUN VE SAKIN BİR NUMARA YAPMAYA KALKMAYIN!
YÜZBAŞI TOM!
EYVAH! YİNE YÜZBAŞI!

DUR! ÖLDÜRDÜĞÜN ARKADAŞIMIZ GİBİ SEN DE GEBERECEKSİN!

NUMARA YAPMAK YOK DEDİM! BIRAK O TÜFEĞİ!
LANET...
ZIP

GÖRDÜĞÜNÜZ GİBİ İYİ NİŞANCIYIM... ŞİMDİ SAKİN OLUP BENİ DİNLEYİN...
NEDEN BENİ DE ÖLDÜRMEDİN ALÇAK? HARRY HİLE YAPTIĞINI ANLAYINCA ONU VURDUN!

DÜN GECEKİ ADAM BEN DEĞİLDİM! BEN HİLE YAPMAM, BOŞ YERE ADAM ÖLDÜRMEM!
BİZİMLE DALGA GEÇİYOR! HAYDİ BİZİ DE ÖLDÜR VE AMACINA ULAŞ...

EĞER SİZİ ÖLDÜRMEK İSTESEYDİM SADECE TÜFEĞE ATEŞ ETMEZDİM! ŞİMDİ BANA İYİ BAKIN! DÜN GECE GÖRDÜĞÜNÜZ GERÇEKTEN BEN MİYİM?
14·85

TABİ Kİ SENDİN... AMA NEDEN?
DUR CLARK! YÜZBAŞI, ŞAPKANIZI TAKIN!

İŞTE, ŞİMDİ İYİCE BAKIN!
SAÇLARINIZ... DÜN GECE O İKİ PERÇEM YOKTU!
ŞAPKASININ İÇİNE SAKLAMIŞTIR! YETER BU SOYTARILIK!

AĞZI DA BENZEMİYOR! BELKİ DE GERÇEKTEN O DEĞİLDİ...
HAKLISIN, BİRAZ FARKLI... AMA O ZAMAN...

BU KADARI BANA YETER... KATİL SİZDEN AYRILDIKTAN SONRA NEREYE GİTTİ?
CARİLLO YOLUNA DOĞRU UZAKLAŞTI...

TEŞEKKÜRLER DOSTLARIM, İYİ GECELER!

HAY AKSİ! DÜN GECE GELEN O MUYDU DEĞİL MİYDİ?
BANA KALIRSA BU DEĞİLDİ! ÖBÜRÜNÜN DAVRANIŞLARI ÇOK FARKLIYDI! HEM BU İSTESEYDİ HEPİMİZİ VURABİLİRDİ!
14·86

Kulver Kalesi'nde...

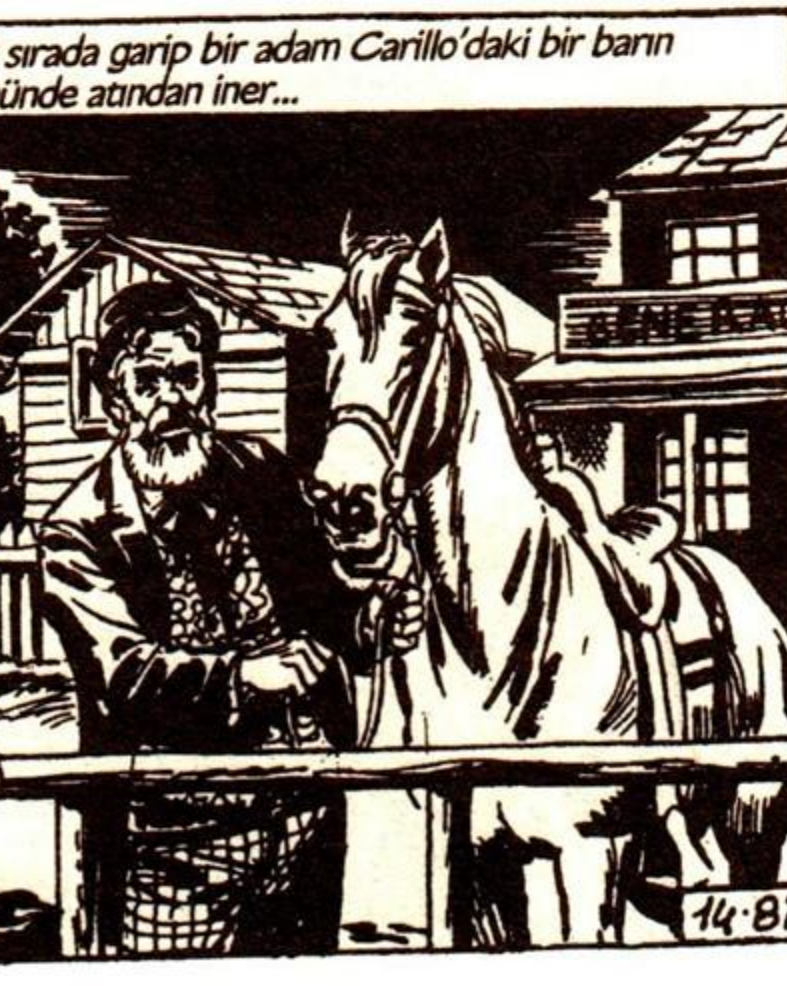

BİR VİSKİ DAHA FERNANDES! HESABIMA YAZ!
ÇOK BORCUN VAR MAC... ÖDEMEDEN VİSKİ YOK!

BENDEN BİR KADEH İÇKİYİ Mİ ESİRGİYORSUN? HICK! LÜTFEN FERNANDES!
PARA YOKSA İÇKİ DE YOK!
KİMİ GÖRÜYORUM? DOSTUM MAC...

SEVGİLİ MAC, NE ZAMANDIR GÖRÜŞMÜYORUZ... BARMEN, BİZE BİR ŞİŞE VİSKİ AÇ! BEN ÖDEYECEĞİM...
SENİ TANIMIYORUM AMA HICK! VİSKİ ISMARLADIĞIN İÇİN FARKETMEZ...

YAŞASIN DOSTLUK! SAĞLIĞINA MAC!
SAĞLIĞINA! KEŞKE BURAYA HEP SENİN GİBİLER GELSE...

AMA YÜZBAŞI TOM GİBİ ALÇAKLAR ÇALMAK İÇİN GELİYORLAR...
GÜZEL.. BU SALAK OYUNUMA GELDİ!

İYİ Kİ KANUNLAR VAR! HICK! ONLARI HAPSE ATIYOR!
BAZEN KANUNLAR YETERSİZ KALIYOR! ONUN KAÇTIĞINI ÖĞRENDİM!

NEE? DUYDUNUZ MU? YÜZBAŞI TOM KAÇMIŞ!
BU SARHOŞA YAKLAŞMAKLA İYİ ETMİŞİM...
YÜZBAŞI KAÇMIŞ MI?
İMKANSIZ!
14·88

EMİN MİSİNİZ?
KULVER KALESİ'NDEN GELİYORUM! KULAKLARIMLA DUYDUM...
DOSTUM BILL'İN SÖZÜNDEN ŞÜPHE Mİ EDİYORSUN? ADIN BILL'DİDEĞİL Mİ?

KAHRETSİN! O ŞEYTAN KAÇMIŞ! HEMEN PATRONA HABER VERMELİYİM...
TOM'UN KAÇTIĞINI DUYUNCA BU ADAM HEMEN FIRLADI... PLANIM İŞE YARADI...
YOKSA SAM'MİYDİ... HICK!

Dostunun adını bulmaya çalışan Mac'i yalnız bırakan Doktor, bardan çıkan adamı izlemeye başlar...
İŞTE ORADA...

ŞU EVE GİRİYOR! FAZLASINI ÖĞRENMEK İÇİN PEŞİDEN GİTMEK ZORUNDAYIM!

SERVİS KAPISINDAN GİREYİM...

IŞIK VE SESLER BU KAPININ ARKASINDAN GELİYOR...

YÜZBAŞI TOM KAÇMIŞ! EVET!
KAHRETSİN! O ÇOCUK GERÇEK BİR ŞEYTAN! AMA BELKİ DE BU DURUMDA İNTİKAMIMI DAHA İYİ ALABİLİRİM...

EVET, O DIŞARIDAYKEN İKİZİ DAHA KÖTÜ İŞLER YAPACAK...
14·89

DOĞRU İZ ÜZERİNDE OLDUĞUMU BİLİYORDUM! AMA HİÇ BİR ŞEY GÖREMİYORUM! ADAM KAPININ ÖNÜNDE...

BÜTÜN AMERİKA ONDAN BİR CANAVARMIŞ GİBİ KORKACAK... ŞU ÇİZMELERİMİ ÇIKARTMAMA YARDIM ET...
PEKİ...

Adam yana kayınca sakallı ihtiyar içeridekini görür...

Ve hayretle bağırmaktan kendini alamaz...
VAY CANINA!

LANET OLSUN! BİRİ BİZİ GÖZLÜYOR! AL BAKALIM!
AH!

BÖYLECE BAŞKALARININ İŞİNE BURNUNU SOKMAMAYI ÖĞRENİRSİN...
BU, YÜZBAŞININ ARKADAŞI DOKTORMUŞ...

TANINMAMAK İÇİN TAKMA SAKAL TAKMIŞ...
BURNUMUN HESABINI SORACAĞIM... GERÇEK ANLAŞILDIĞI ZAMAN ÖMÜR BOYU HAPİS BİLE SANA AZ GELECEK!
14·90

MERAKLI VE GEVEZESİN ŞİŞKO!
AH!

ATLARI HAZIRLA VE HER ZAMANKİ YERDE BİZİ BEKLE... BUNU DA YANINA AL, İŞ BİTİNCE GELECEĞİZ...
BAŞÜSTÜNE ŞEF!

O sırada Tom, Carillo'ya yaklaşmaktadır...

Aynı anda şehirde sahte Tom harekete geçmek üzeredir...
İYİCE ANLADIN MI?
ANLADIK ŞEF!

BEN ÖN KAPIDAN GİRECEĞİM, SİZ DE ARKADAN... ÜÇ KİŞİ DE DIŞARIYI KOLLAYACAK...

"Golden Star" şafak sökene kadar madenci ve çiftçilerle doludur... Herkes kumar oynamaktadır...
14-91

BUGÜN ŞANS BENDEN YANA! HERKESE BENDEN İÇKİ!
HERKES BARA!
YAŞASIN!

Ama içeridekiler daha bir adım atmadan kapıda biri belirir...
HERKES ELLERİNİ KALDIRSIN! KIMILDAYANI VURURUM!

YÜZBAŞI TOM!
KAHRETSİN! TOM ALÇAĞI BURAYA GELMİŞ...
EN İYİSİ DEDİĞİNİ YAPALIM YOKSA HEPİMİZİ ÖLDÜRÜR!

BÖYLE BİR ZORBALIĞA BOYUN EĞMEM! KENDİMİ KORUYACAĞIM!
DUR YOKSA SIRTINI KALBURA ÇEVİRİRİM!

DEMEK ARTIK YALNIZ ÇALIŞMIYORSUN! ÇETE DE TOPLAMIŞSIN TOM!
BİRAZ DAHA KONUŞURSAN CEHENNEMİ BOYLAYACAKSIN!

HAYDİ ÇOCUKLAR! BÜTÜN PARALARI TOPLAYIN! BEYLERİN SİLAHLARINI DA ALMAYI UNUTMAYIN!
14-92

O sırada gerçek Tom, atını şehir dışında bırakıp Carillo'ya girer...

GÖLGEDEN YÜRÜSEM İYİ OLUR YOKSA BİRİ BENİ TANIYABİLİR...

Kader, Tom'un ikizinin soygun yaptığı Golden Star'ın önünden geçmesini ister...

DOKTOR'U BULMAK İÇİN BARLARA BAKMAM GEREK! BURADAN BAŞLAYAYIM...

ELLERİNİ KALDIR!

ÖZÜR DİLERİM ŞEF! SİZİ TANIMADIM! NEDEN DIŞARIDASINIZ? İÇERİDE İŞ BİTTİ Mİ?

AMA SEN... ŞEF DEĞİLSİN! O ZAMAN YÜZBAŞI TOM'SUN!

Tom şimşek gibi atılır...

EVET BİLDİN! BU DA İSPATI!

İYİ UYKULAR AHBAP!

İÇERİDE BENİ BÜYÜK BİR SÜRPRİZ CBEKLEDİĞİNE EMİNİM!

ACELE EDİN ÇOCUKLAR!

SİLAHINI BIRAK VE YÜZÜNÜ DÖN!

14·93

Karşılarında ikinci bir Tom görünce herkes donakalır... Yüzbaşı da şaşırmıştır...

SEN... BURADA?

TANRIM! KENDİMİ AYNADA GÖRÜR GİBİYİM!

İKİ TANE YÜZBAŞI TOM GÖRÜYORUM! AMA BU GECE HİÇ İÇMEMİŞTİM!

BANA BİR ÇİMDİK ATIN! GALİBA RÜYADAYIM!

Kendine ilk gelen çetenin adamlarından biri olur...

ŞİMDİ CANINA OKUYACAĞIM...

HAY AKSİ!

ZIP

Silah sesi herkesi kendine getirir...

HAYDİ ONU GEBERTELİM...

SALDIRIN!

Tom tek başına bütün çeteyle savaşır...

İŞİNİ BİTİRELİM!

İSTEDİĞİNİZ BUYSA NE YAPACAĞINIZI GÖRELİM!

O YALNIZ DEĞİL ALÇAKLAR! BEN DE VARIM!

KONYAKÇI!

14·94

BURADA NE İŞİN VAR?
ŞİMDİ ATEŞ ETMEYE BAK! SONRA ANLATIRIM!

YANIMDA SEN OLUNCA KENDİMİ KAPLAN GİBİ HİSSEDİYORUM!
PAM! PAM! PAM!

Dostlarımızın keskin nişancılığı hemen kendini gösterir...
BURADA GEBERİP GİDECEĞİZ!
DELİ GİBİ ATEŞ EDİYORLAR!
ZIP
ZIP
ZIP

NİYE KAÇMIYORUZ ŞEF? NASIL OLSA PARALARI ALDIK!
HAKLISIN! ARKA KAPIDAN ÇIKALIM ÇABUK!

İŞTE ATLARIMIZ ORADA! GİDELİM!

ATEŞ ET KONYAKÇI! KAÇIYORLAR!
YANILMIYORSAM DOKTOR DA YANLARINDA!

BİR ADIM DAHA ATARSANIZ BU ŞİŞKO DOSTUNUZU CEHENNEME YOLLARIM!
14·95

Şerif ve adamları da silah seslerini duyar... artık herkes gerçeği biliyordur...

TEPELERE VARMADAN YAPAMAZ! BU DÜZLÜKTE BİR TAVŞANIN BİLE SAKLANMASI ÇOK ZOR!

NASIL OLDU DA BARA TAM ZAMANINDA GELDİN KONYAKÇI?
DÜN KULVER'DEN AYRILIRKEN BANA YAPTIKLARIN YÜZÜNDEN KALBİM PARAMPARÇAYDI!

AMA BENİM NASIL BÖYLE...
BIRAK BİTİREYİM TOM! OĞLUM DEDİĞİM BİRİNİN BANA ATEŞ ETMESİ BENİ ÇOK SARSMIŞTI!

SONRA YAVAŞ YAVAŞ DÜŞÜNMEYE BAŞLADIM! BELKİ O HAREKETLERİ İSTEYEREK YAPMAMIŞTIN BELKİ DE HASTAYDIN!

BÖYLECE KALEYE DÖNMEYE KARAR VERDİM! CARİLLO'DAN GEÇERKEN SİLAH SESLERİNİ VE SENİN SESİNİ DUYDUM!

İŞTE BÖYLE... BENİ AFFEDECEKSİN DEĞİL Mİ?
AFFETMEK Mİ? GEL SENİ KUCAKLAYAYIM!

Az sonra tepelerde, kayaların başladığı yerde...
ŞEF HAKLIYMIŞ! İKİSİ DE PEŞİMİZDEYMİŞ!
ONLARI EBEDİYEN DURDURACAĞIZ! TEK GEÇEBİLECEKLERİ YOL BURASI!

AZ SONRA ÇIKARLAR! İŞARET VERİNCE İPİ KES BOBBY!
HA! HA! KANUN ADAMLARINI PESTİL YAPACAĞIZ!
14-97

Yarım saat sonra...
HALA ORTAYA ÇIKMADILAR! ŞİMDİYE KADAR GELMELERİ GEREKİRDİ!
SAKİN OL BOBBY! AZ SONRA BURADA OLURLAR! İPİN YANINA GİT!
BİZİ MERAK ETMEYİN BEYLER!

BİZİM AŞAĞIDAN GEÇMEMİZİ BEKLİYORDUNUZ DEĞİL Mİ? ATIN SİLAHLARINIZI!
LANET OLSUN!
HAY..

AL BAKALIM PİS RANCER!

Tom hızla yere eğilince kayaya çarpar ve tabancası elinden düşer...
HAY AKSİ!
HAYDİ JACK!

Ama Tom, bu tür kavgalarda tecrübesiz değildir...

HAY ŞEYTAN!
KAHRETSİN!
14·98

TOM VE BENZERİ

Tom ve Konyakçı yeniden yola koyulur...

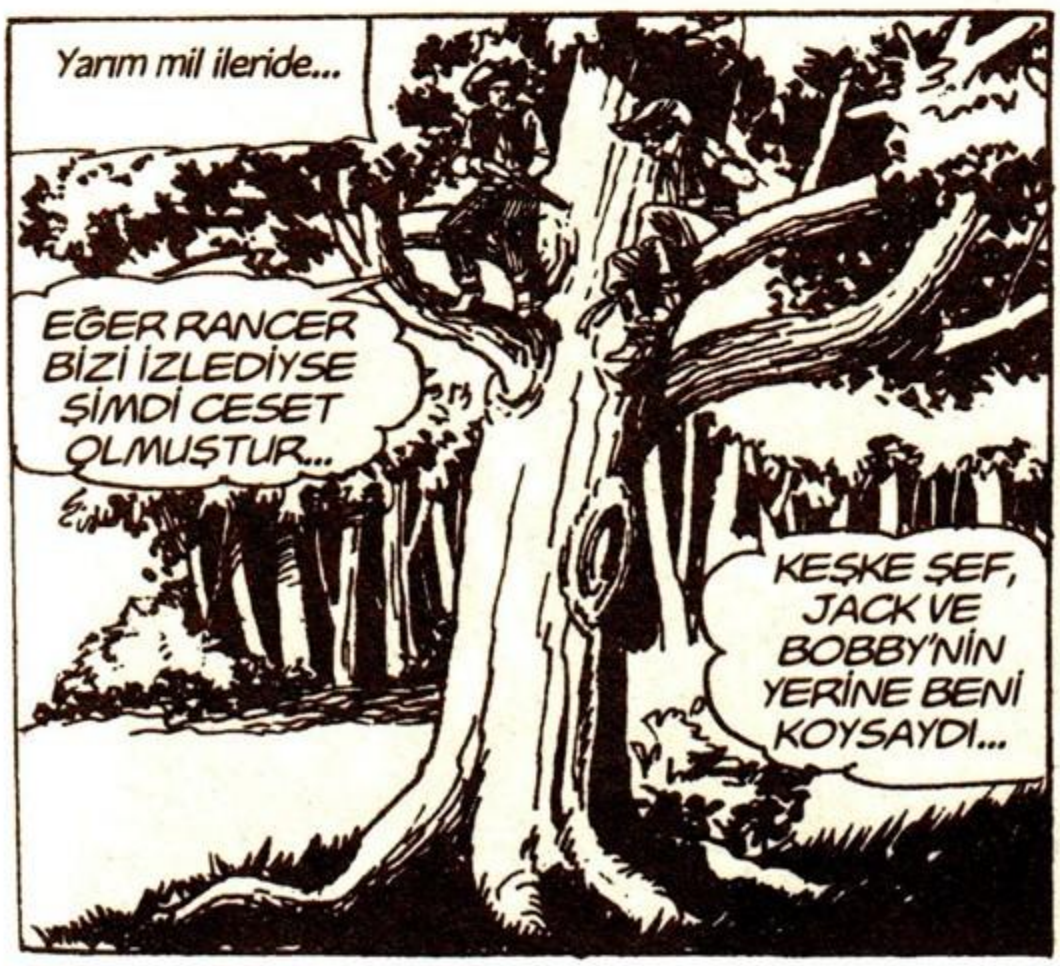

AMA EĞER İKİSİ BECEREMEDİYSE YÜZBAŞIYI BURADAN KALBURA ÇEVRİCEĞİM!
AMA NASIL OLUR? ŞURAYA BAK!

KAHRETSİN! BİZİMKİLERDEN NASIL KURTULMUŞLAR?
ŞEYTAN BUNLAR! MENZİLE GİRİNCE İŞLERİNİ BİTİRECEĞİM!

ORMANLIK BÖLGE BİTMEK ÜZERE... AMA HALA BİR TUZAĞA RASTLAMADIK!
ATLAR ÇOK YORULDU! BİRAZ DURALIM!

DURDULAR! AMA ONLARI BU MESAFEDEN DE VURABİLİRİM!
BEKLESEYDİN YA! HAY AKSİ! DURMA! ATEŞ!

Arada çok mesafe vardır ama yine de Konyakçı yaralanır...
KAHR...
AH! BACAĞIM!

SEN KENDİNİ KORU TOM! BEN KIMILDAYAMIYORUM!
SAÇMALAMA! SENİ BURADA BIRAKAMAM!
ZIP
ZIP
ZIP
14·100

BİR BU EKSİKTİ! SİLAHIM BOŞALDI! JİMMY ATEŞ ET! KAÇMALARINA İZİN VERME!
CLIK
CLIK

Tom ve Konyakçı kayaların arasına girmeyi başarır...
BAŞARDIK! GÜVENDEYİZ!
TEŞEKKÜRLER TOM!

DUR, BACAĞINA BAKAYIM...
CİDDİ BİR ŞEY YOKTUR AMA KIMILDAYAMIYORUM!

İŞTE BU KANAMAYI DURDURUR! BEN GİDİP O İKİSİNE BAKACAĞIM!

DİKKATLİ OL! AÇIKTAN GİTME!
MERAK ETME! BUGÜN FORMUMDAYIM!

O sırada bir kaç mil ileride...
NE DÜŞÜNÜYORSUN ŞİŞKO? TOM'U MU? O VE KONYAKÇI ARTIK ÖLÜ... HAH! HA! HA!
ALÇAK! SEN ONUN NELER YAPABİLECEĞİNİ BİLMİYORSUN AMA YAKINDA ÖĞRENİRSİN!

ÇÜNKÜ GELİP CANINA OKUYACAK SENİN!
HAH! HA! HA!
ŞEF!
14·101

YÜZBAŞI TOM... ONU GÖRDÜM! AZ SONRA BURADA OLUR!

HAY ŞEYTAN! BUNU NASIL BECERDİ? BEKLE VE GEREKENİ YAP!

EVET! SIRA SANA GELDİ! SENİ GEBERTMEDEN ÖNCE KİM OLDUĞUMU GÖRECEKSİN!

SONUNDA SIRRIMI PAYLAŞMA ZAMANI GELDİ DOKTOR!

BAK!

TANRIM! BİR KIZ!

EVET! SEVGİLİ DOSTUN TOM'UN ÖLDÜRDÜĞÜ GÜLEÇ JACK'İN KIZIYIM BEN! HATIRLADIN MI?

TOM'UN ŞEREFİNİ LEKELEYİP BABAMIN İNTİKAMINI ALACAKTIM!

HEM ONU HEM DE SENİ GEBERTECEĞİM!

VAY CANINA! BU GERÇEKTEN DE BENİ ÖLDÜRECEK!

14·102

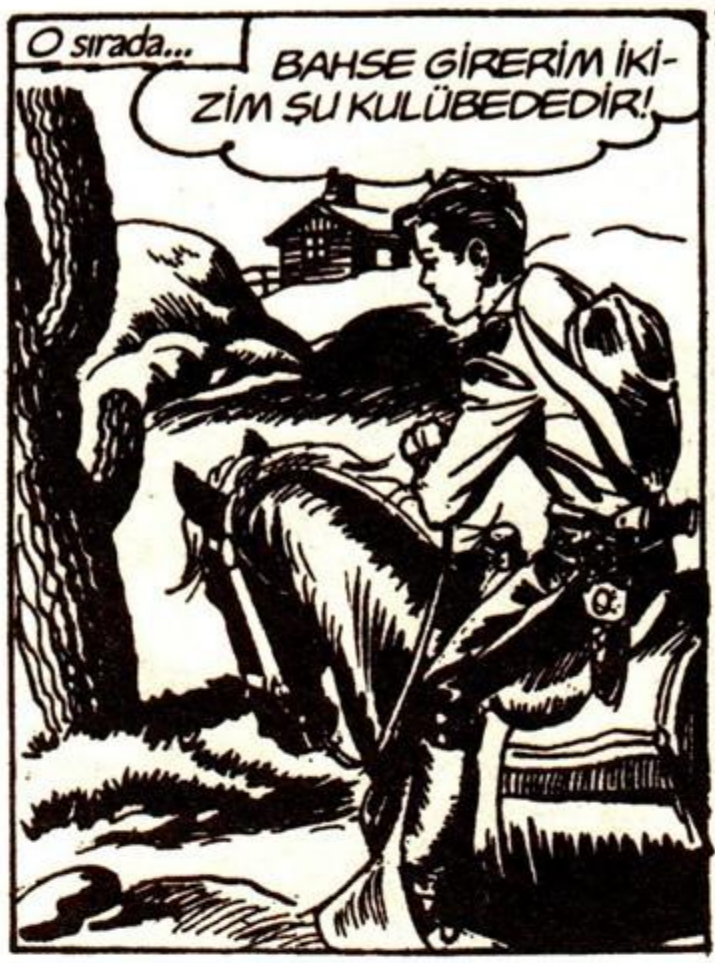
O sırada...
BAHSE GİRERİM İKİZİM ŞU KULÜBEDEDİR!

ATTAN İNSEM İYİ OLUR! BENİ BEKLİYORLARDIR!

RANCER ÇOK KURNAZ! YİNE DE İŞİNİ BİTİRECEĞİM! KULÜBEYE GİTMEK İÇİN BURADAN GEÇECEK!

BİRİ TUZAK KURMUŞSA UMARIM BU HİLEYİ BİLMİYORDUR! ÇOK ESKİ BİR NUMARA...

Bir kaç dakika sonra...
NE CEHENNEME GİTTİ BU? İŞTE ŞU KAKTÜS SALLANIYOR! ARKASINDA OLMALI!

KURNAZSIN AMA BU KAKTÜS SENİ MERMİLERDEN KORUMAZ!
PAM
PAM PAM

GÜZEL... AZ SONRA SİLAHIN BOŞALACAK!
ZIP
ZIP
ZIP
14·103

AMA.. ALTI EL ATEŞ ETTİM! SESİ BİLE ÇIKMADI! O ZAMAN...

TABİ Kİ ORADA DEĞİLİM SERSEM!
AH!

KULÜBEDEN SİLAH SESLERİ GELİYOR! DOKTOR!
SERSEM!

CESARET DOSTUM! AH!
DUR BAKALIM!

Kulübede genç kız Doktor'a ateş etmektedir...
AMAN TANRIM!

ELİMDEN KAÇAMAZSIN!
İMDAT! TOM!
ZIP

AH!
14-104

O sırada...
BU HAYDUT DA ÇETİN CEVİZMİŞ...

TOM! YETİŞ!
BUNDAN KURTULMALIYIM! DOKTOR'A NE YAPIYORLAR ACABA?

Ama haydut bir türlü pes etmez...
AUGH!

ŞİMDİ SENİ SİNEK GİBİ EZECEĞİM!

PACK!

AH..
İMDAAT!
MUTLAKA BU İNATÇIYI BAŞIMDAN ATMALIYIM!
14-105

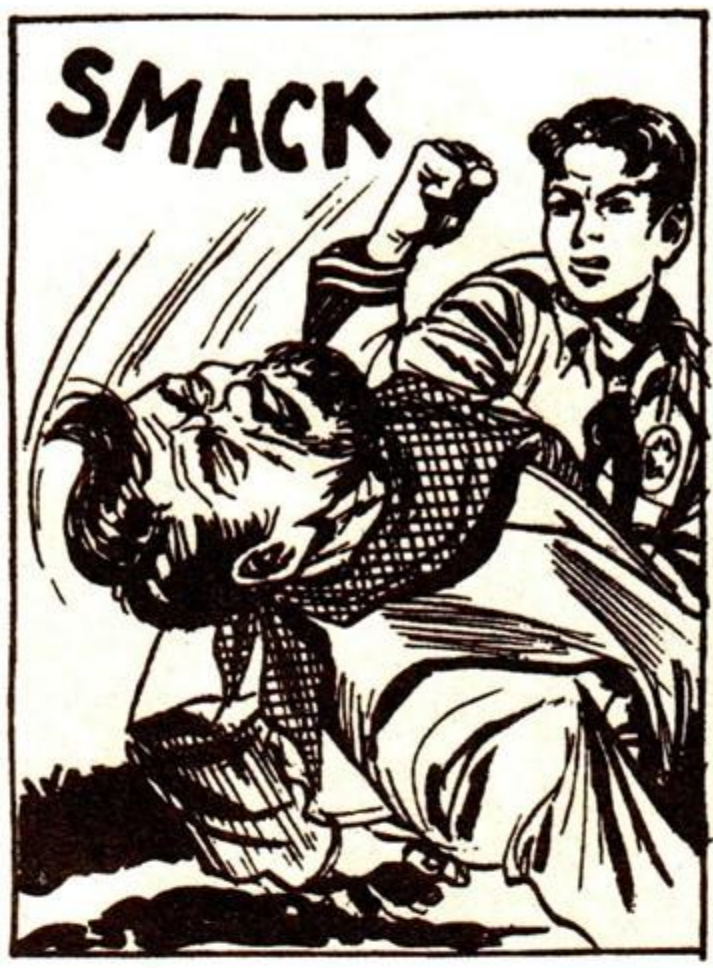
SMACK

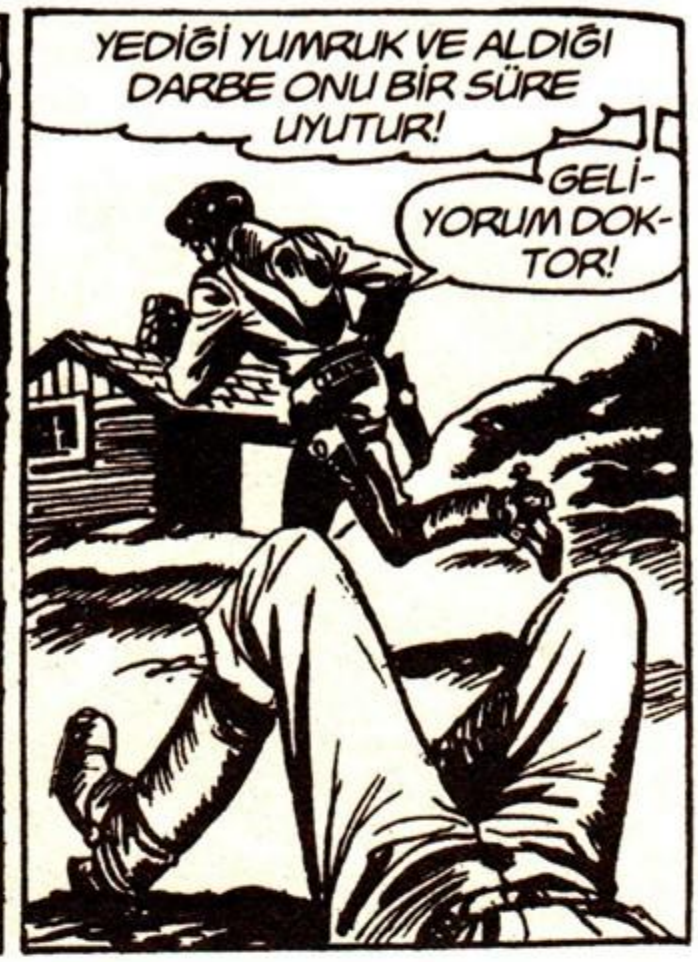
YEDİĞİ YUMRUK VE ALDIĞI DARBE ONU BİR SÜRE UYUTUR!
GELİ-YORUM DOK-TOR!

ARTIK KAÇACAK YERİN YOK! GEBER DOK...

Ama kız tetiği çekemeden Tom silahını ateşler ve...
PAM!
PAM!

VAY CANINA! BİR KIZ!
GÜLEÇ JACK'İN KIZI!
BENİ YAKA-LAYAMAYA-CAKSIN!

ONU KAÇIRMA TOM! DURMA! ATEŞ ET!
ASLA BİR KI-ZA ATEŞ EDE-MEM!
14-106

KIZ MI? O BİR YILAN! GELMESEYDİN BENİ FARE GİBİ ÖLDÜRECEKTİ!
SAKİN OL! ARTIK KURTULDUN!

ONA GELİNCE... BİR YERE GİDEMEYECEK!
İŞTE ORADA! KAÇIYOR!

BİR TABANCA...

HAYDUTU BAĞLA VE BENİ BURADA BEKLE DOKTOR!
DİKKATLİ OL TOM!

SEN KIZLARA ATEŞ ETMEZSİN AMA BEN...
14·107

O sırada iki kişi arasındaki mücadeleye doğa da katılır...

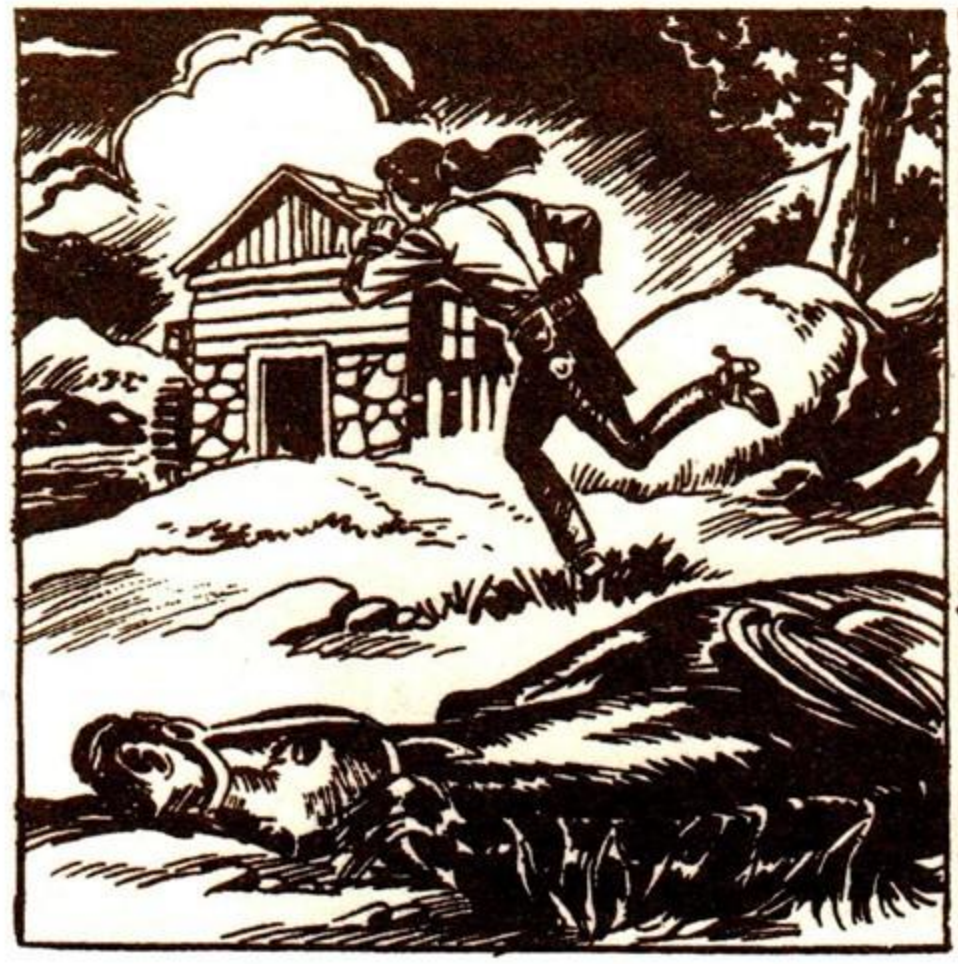

EŞİĞE AYAK BASINCA ONU VURACAĞIM!

KAPIDAN GİRECEĞİMİ SANIYOR! O KADAR APTAL MIYIM?

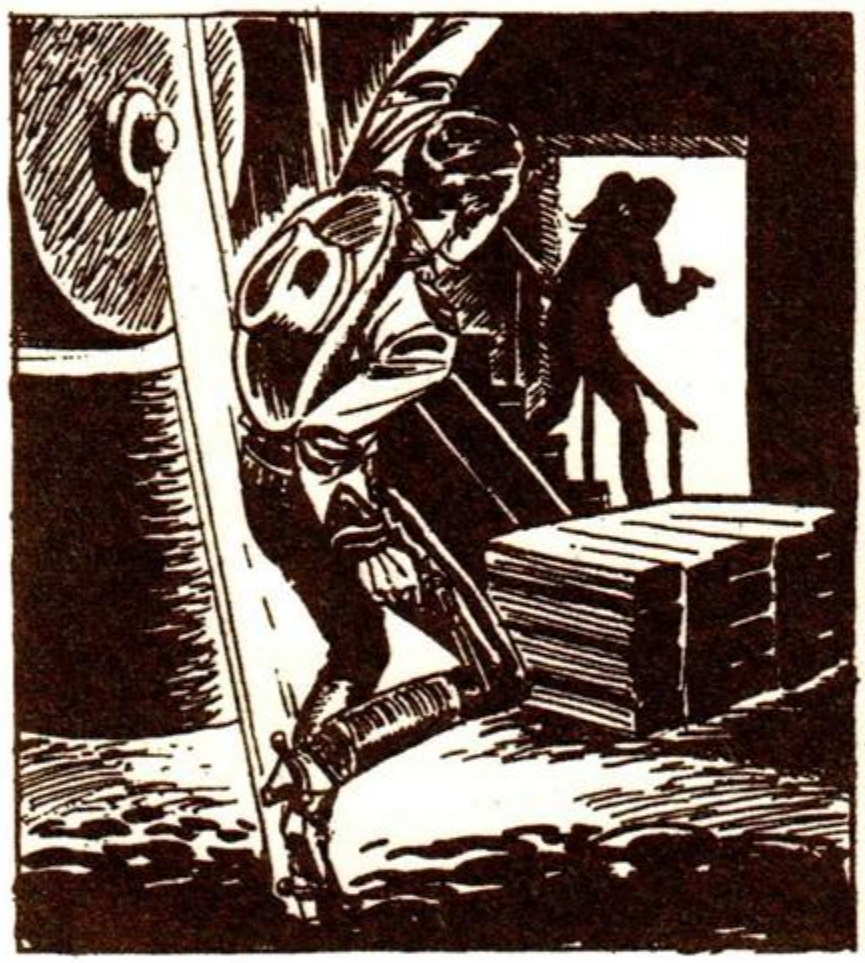

Tom'un düşerken çıkardığı sesi duyan kız hemen döner...
GİZLİCE GİRMEYİ BAŞARDIN AMA GEBERECEKSİN!

O sırada ortalığa sadece şimşeklerin aydınlattığı bir karanlık çöker...
4

Tom bu karanlıkta ümitsizce kıza yaklaşmaya çalışır...
CESARETİN VARSA ORTAYA ÇIK! HAH! HA HA!

İŞTE ORADA! ELİMDEN KAÇAMAZ...
14-109

Birden çakan bir şimşek ortalığı gündüz gibi aydınlatınca Tom gafil avlanır...
HAY AKSİ!
LANET! SİLAHIM BOŞALMIŞ!

TESLİM OL! BAŞKA ÇAREN YOK!
ÖYLE Mİ?

BU DELİ NEREYE GİDİYOR?

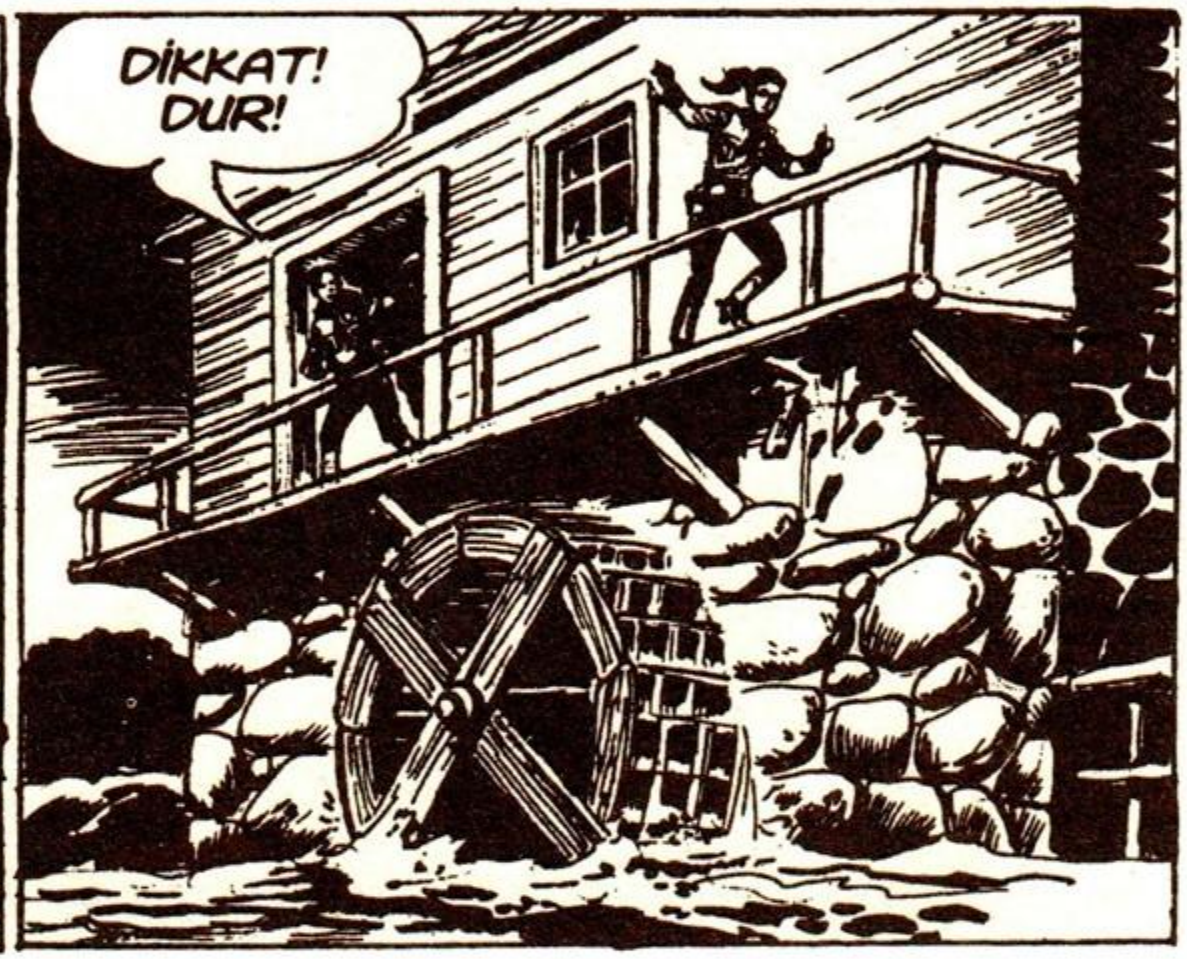
DİKKAT! DUR!

AAHHH!

BAYILDI! ONU ÖLÜME TERKEDEMEM! OYSA O BENİ ÖLDÜRMEK İSTEMİŞTİ!
14·110

AMA ÖYLE BİR ŞEY YAPSAM KENDİMİ ASLA AFFET-MEZDİM!

İŞTE OLDU BAYAN! ŞİMDİ CARİLLO'YA GİDECEĞİZ! ŞERİF BİZİ BEKLİYOR!

Ertesi gün Carillo'da ...

HAPİSHANEDE GEÇİRECEĞİ YIL-LAR ONA BABASININ İNTİKAMINI UNUTTURACAKTIR!
UMARIM BÖYLE OLAY-LAR BİR DA-HA YAŞAN-MAZ!

HEY TOM! DIŞARI GEL! KALABALIK BİZİ BEKLİYOR!

YAŞASIN!
CARİLLO BELEDİYE BAŞKANI OLARAK YÜZBAŞI TOMMİKS, DOK-TOR VE KONYAKÇI'YA TÜM KENT SAKİNLERİ ADINA TEŞEKKÜRLE-RİMİZİ BİLDİRİRİM!
YAŞASIN YÜZBAŞI!
14·III

SİZE DOSTLUĞUMUZUN BİR KANITI OLARAK ŞEHRİN İSTEDİĞİNİZ BARINDA BUGÜN VE HER GELİŞİNİZDE BEDAVA İÇKİ İÇME YETKİSİ VERİYORUM!

DOKTOR! NELER DUYUYORUM?

BİZE BEDAVA İÇKİ İKRAM EDİYORLAR! HAYDİ! DOĞRU BARA KONYAKÇI!

İŞTE SİZE BU YETKİYİ VEREN BELGE DE BURADA! AMA...

VERİN ONU BANA!

AMA HİÇ ANLA...

NE YAPTINIZ? ŞEHRİN TÜM BARLARINDA İÇKİ TÜKENECEK! ONLARI KALEYE NASIL GÖTÜRECEĞİM?

Bir kaç saat sonra...

AH BU ŞEHİR.. AYRILMAK SANKİ ZEHİR..

BOŞALTTIK TÜM ŞİŞELERİNİ...

İÇKİMİZ BİTTİĞİNDEN DOLAYI KAPALIYIZ

14-112

Tex, Zagor, Mister No, Martin Mystere, Ken Parker, Ten Ten, Red Kit, Asteriks, Kızılmaske, Conan, Gordon, Teksas, Tommiks, Karaoğlan, Pekos Bill, Kit Taylor, Kinowa, Batman, Superman, Mandrake, Swing, Vampirella, Korku, Tom Braks, Tarzan, Örümcek Adam, 1001 Roman, Zıp Zıp ve Türkiye'de 1930'lardan bugüne kadar yayınlanan yüzlerce çizgi roman, dergi ile Fransız, İtalyan, İngiliz, Belçika, Amerikan orjinal çizgi romanlar, kolleksiyonerler ve çizgi roman tutkunları için tek tek ve takım olarak, üstün kondüsyonda ***MERAKLI ÇİZGİ***'de

ALINIR ve SATILIR . . .

➲Kolleksiyonlarınıza EKSPERTİZ yapılır...

MERAKLI ÇİZGİ

Neşet Ömer Sk. No:1/26 Kadıköy İş Merkezi Kadıköy - İstanbul

Tel:0216.541 97 60 Faks:0216.541 97 80 GSM:0532.654 77 59 E-mail:merakli_cizgi@mynet.com

çizgi roman comics fumetti strip manga

ESSEGESSE

(Takımı oluşturan üç çizerin soyadlarının baş harflerinin sırayla okunuşudur)

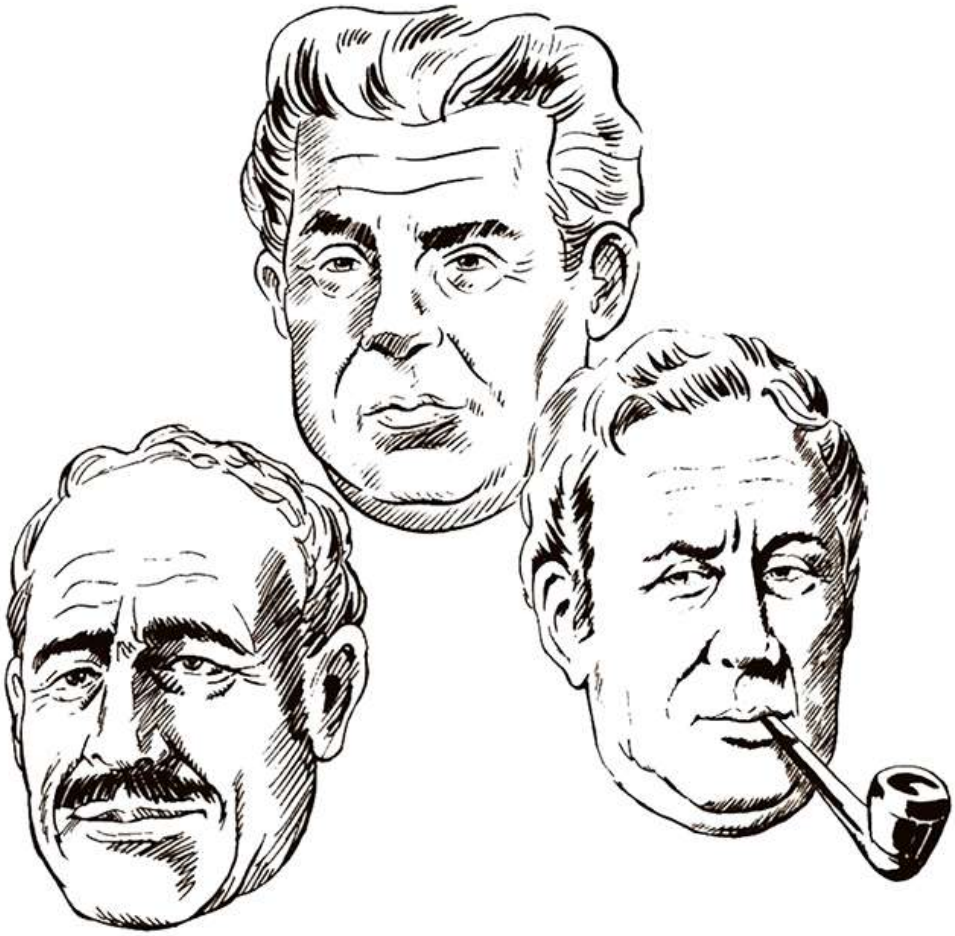

Pietro Sartoris (d.1926 - ö.1989)
Dario Guzzon (d.1926 - ö.2000)
Giovanna Sinchetto (d.1925 - ö.1989)

İyi ki vardınız...
Bize çok özel anlar yaşattınız...
Sizlere sonsuz teşekkürler...

maneviyatkutuphanesi

esseGesse

TOMMIKS

7

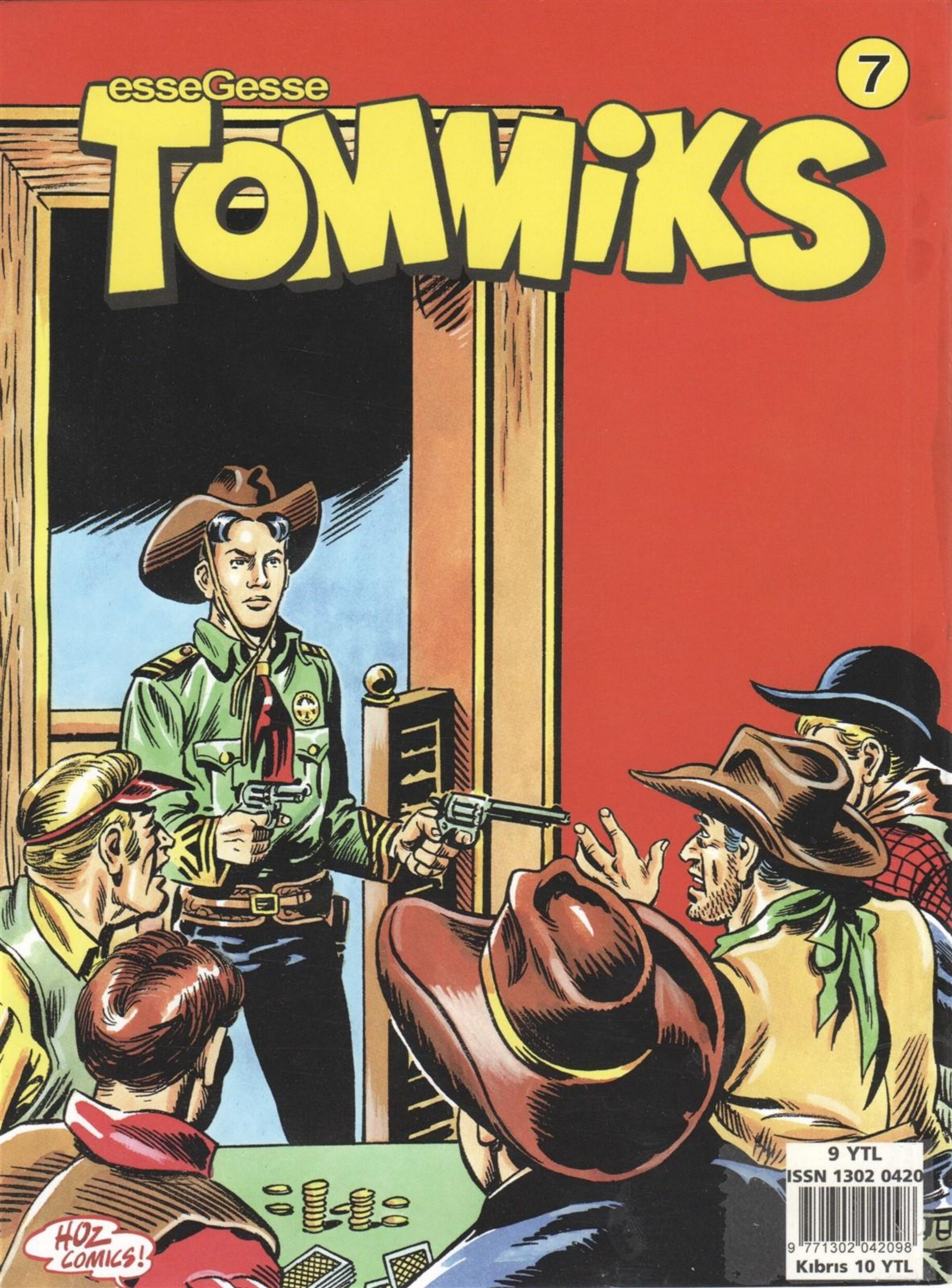

9 YTL

ISSN 1302 0420

9 771302 042098

Kıbrıs 10 YTL